

NOUVEAU BÂTIMENT POUR L'UNINE: LANCEMENT DU CONCOURS D'ARCHITECTURE

CONFÉRENCE DE PRESSE, 24 JUIN 2022, UNINE

**DÉPARTEMENT DE LA FORMATION, DE LA DIGITALISATION
ET DES SPORTS (DFDS)**



Crystal Graf

Conseillère d'État, cheffe du Département de la formation, de la digitalisation et des sports (DFDS)

DÉROULEMENT DE LA PRÉSENTATION

1. Nouveau bâtiment pour l'Université de Neuchâtel
2. Programme du concours
3. La Ville et l'Université
4. Concours d'architecture: déroulement
5. Conclusion

1. UN NOUVEAU BÂTIMENT POUR L'UNIVERSITÉ

 **Besoins internes:
faire face à la croissance des effectifs**

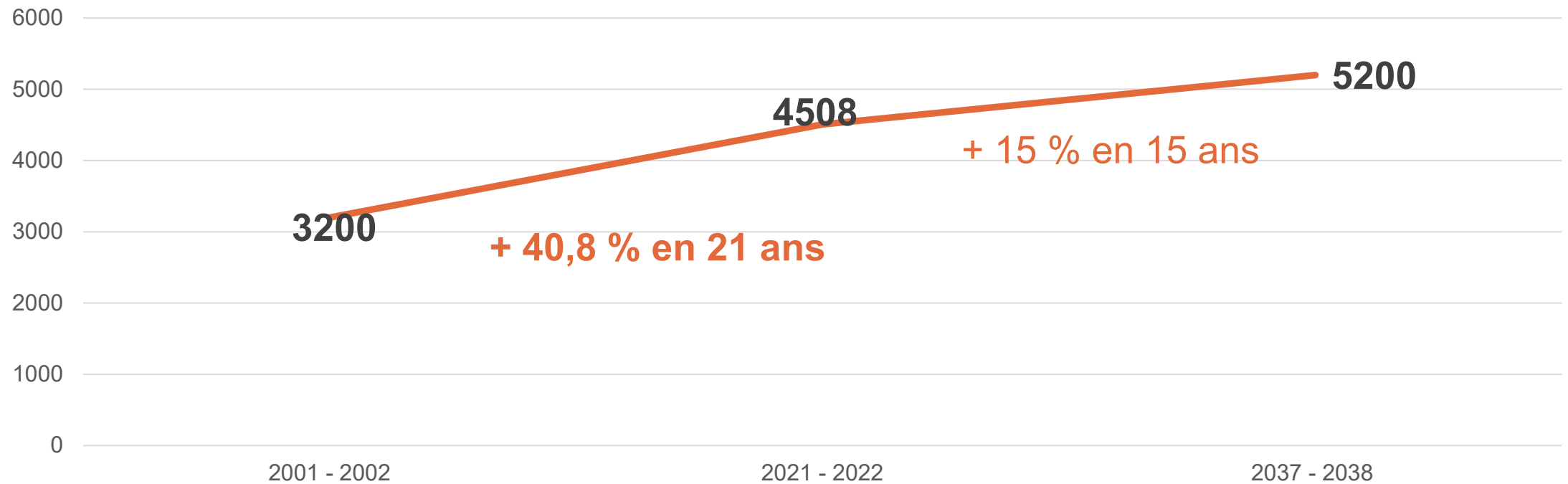

1. UN NOUVEAU BÂTIMENT POUR L'UNIVERSITÉ

➔ **Besoins internes:
Concentrer des locaux dispersés**

Faculté des lettres et sciences humaines - FLSH



Conçue pour 1000 étudiant-e-s

En compte le double aujourd'hui

1. UN NOUVEAU BÂTIMENT POUR L'UNIVERSITÉ

➔ Les exigences externes: Cadre fédéral et concurrence entre universités

Loi fédérale sur les hautes écoles (2015):

- le nombre d'étudiant-e-s comme critère pour les subventions

De 2000 à 2021:

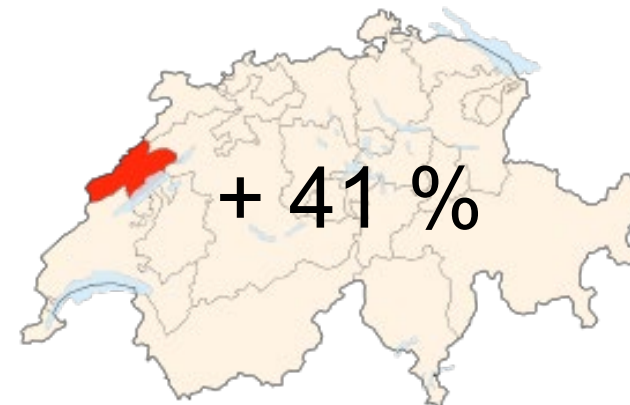
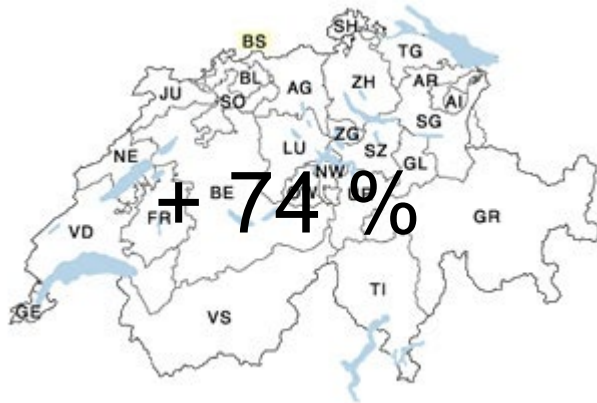

1. NOUVEAU BÂTIMENT POUR L'UNIVERSITÉ

Les exigences externes: Infrastructures, facteur d'attractivité

- **UniL:** Amphimax (2004) - Extranef (2006) - projet en cours (2028)
- **UniGE:** Campus biotech (2013)
- **UniFR:** Pérolles 2 (2005)
- **EPFL:** Rolex Learning Center (2010)
- **UniNE:** UniMail (2001)

1. NOUVEAU BÂTIMENT POUR L'UNIVERSITÉ

➔ Calendrier

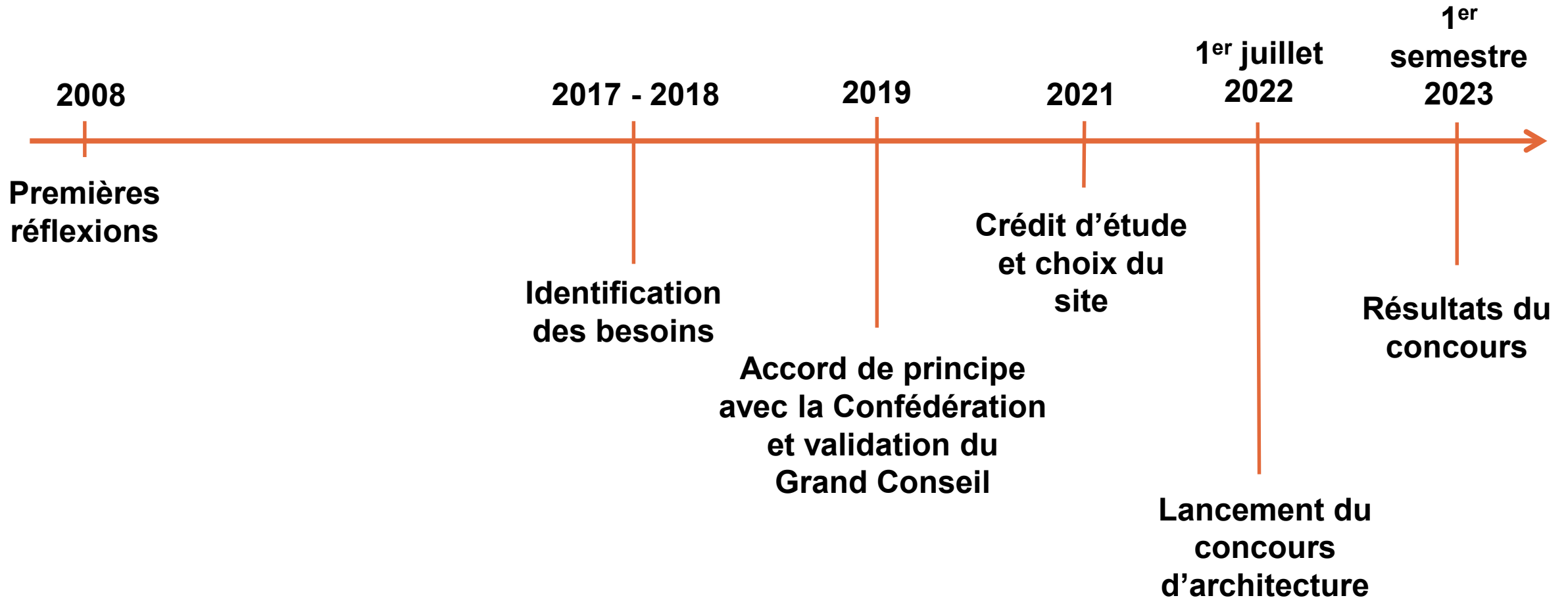

Kilian Stoffel

Université de Neuchâtel

Recteur

2. PROGRAMME DU CONCOURS

➔ Vision globale

Études des:

- m² par espaces
- Flux
- Accès
- Interactions entre instituts
- Liens avec le campus actuel

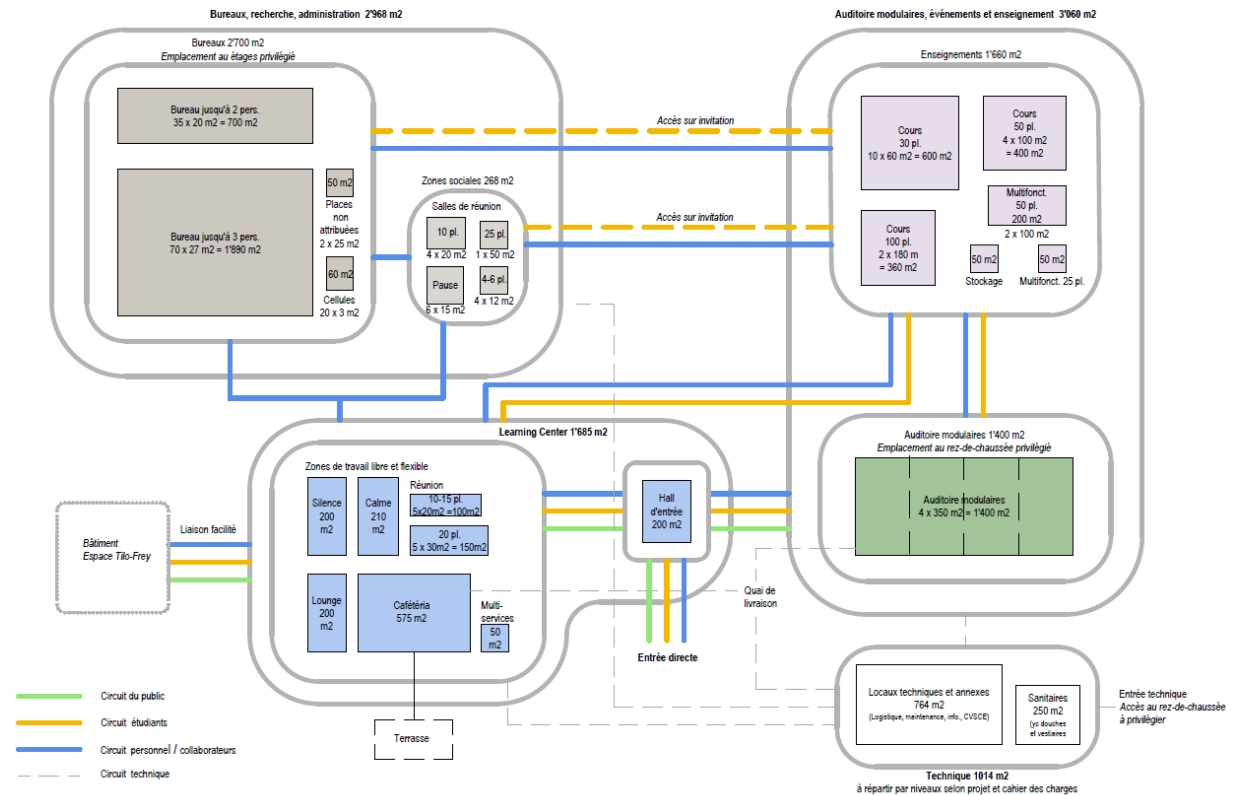

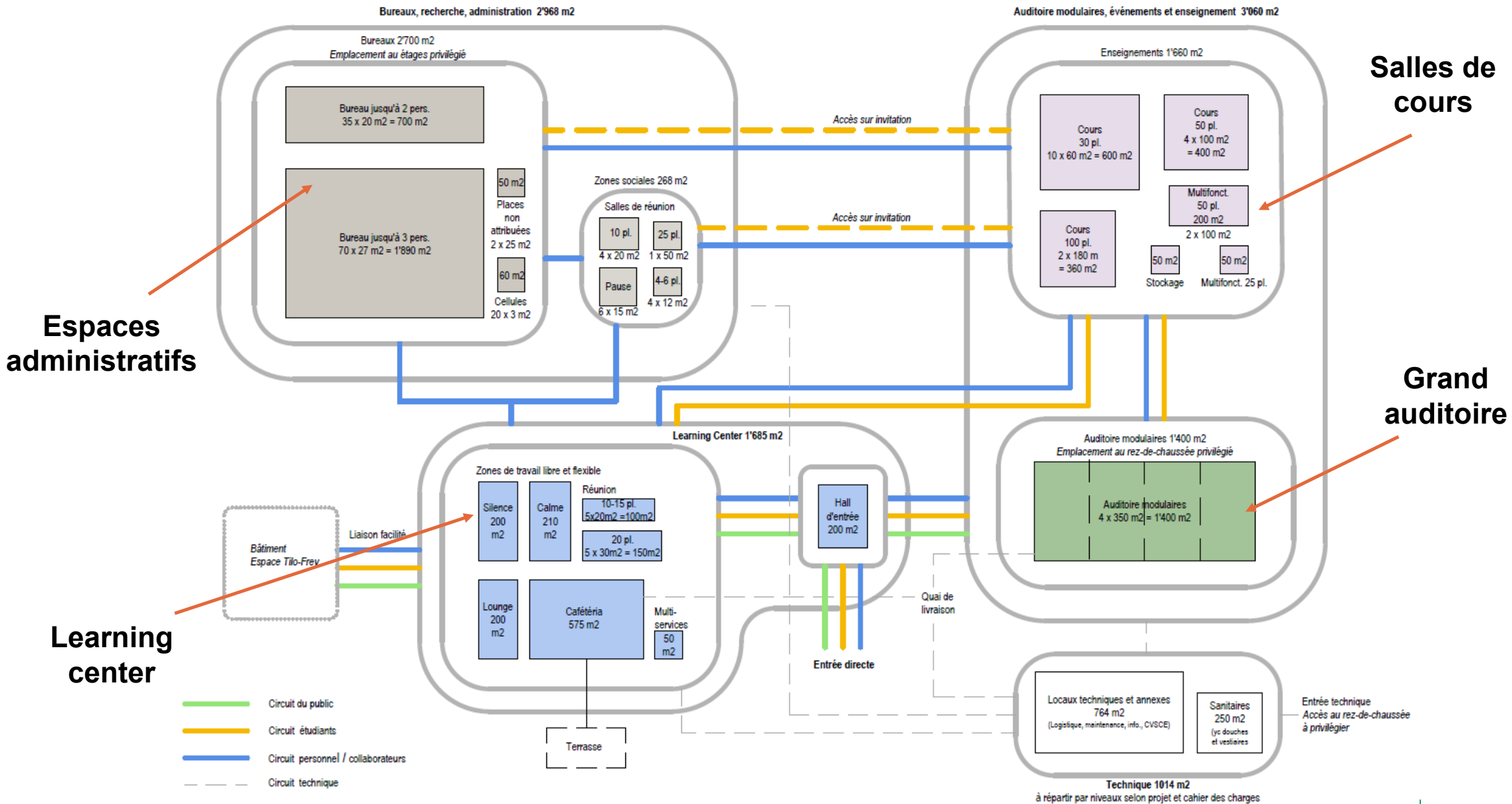

2. PROGRAMME DU CONCOURS

➔ Espaces de travail – learning center

Différentes zones pour différents besoins:

- Travail individuel dans un espace silencieux
- Travail en groupe dans un espace calme
- Travail en groupe ou enseignement dans des salles de réunion
- Espace lounge – zone tampon entre l'espace de travail et la zone de pause
- Espace cafétéria

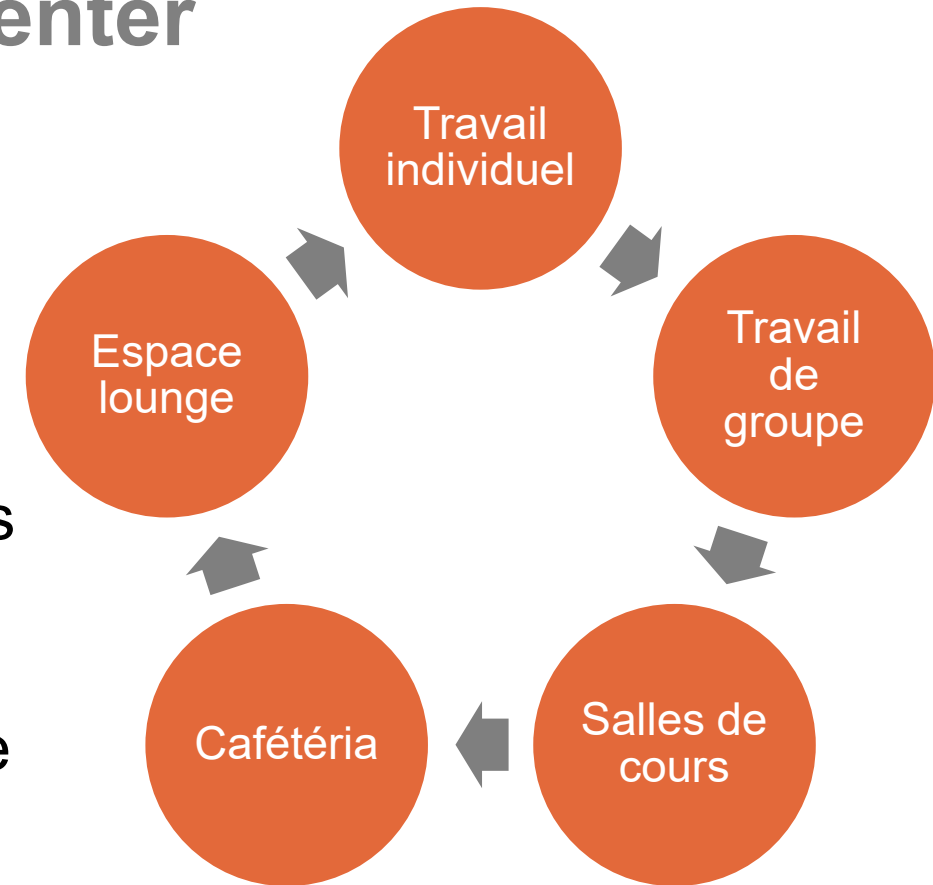

2. PROGRAMME DU CONCOURS

➔ Nouvel auditoire

- 700 places
- Modulable
- Accessibilité aux manifestations externes



2. PROGRAMME DU CONCOURS

➔ Développement durable – objectif de l'UniNE

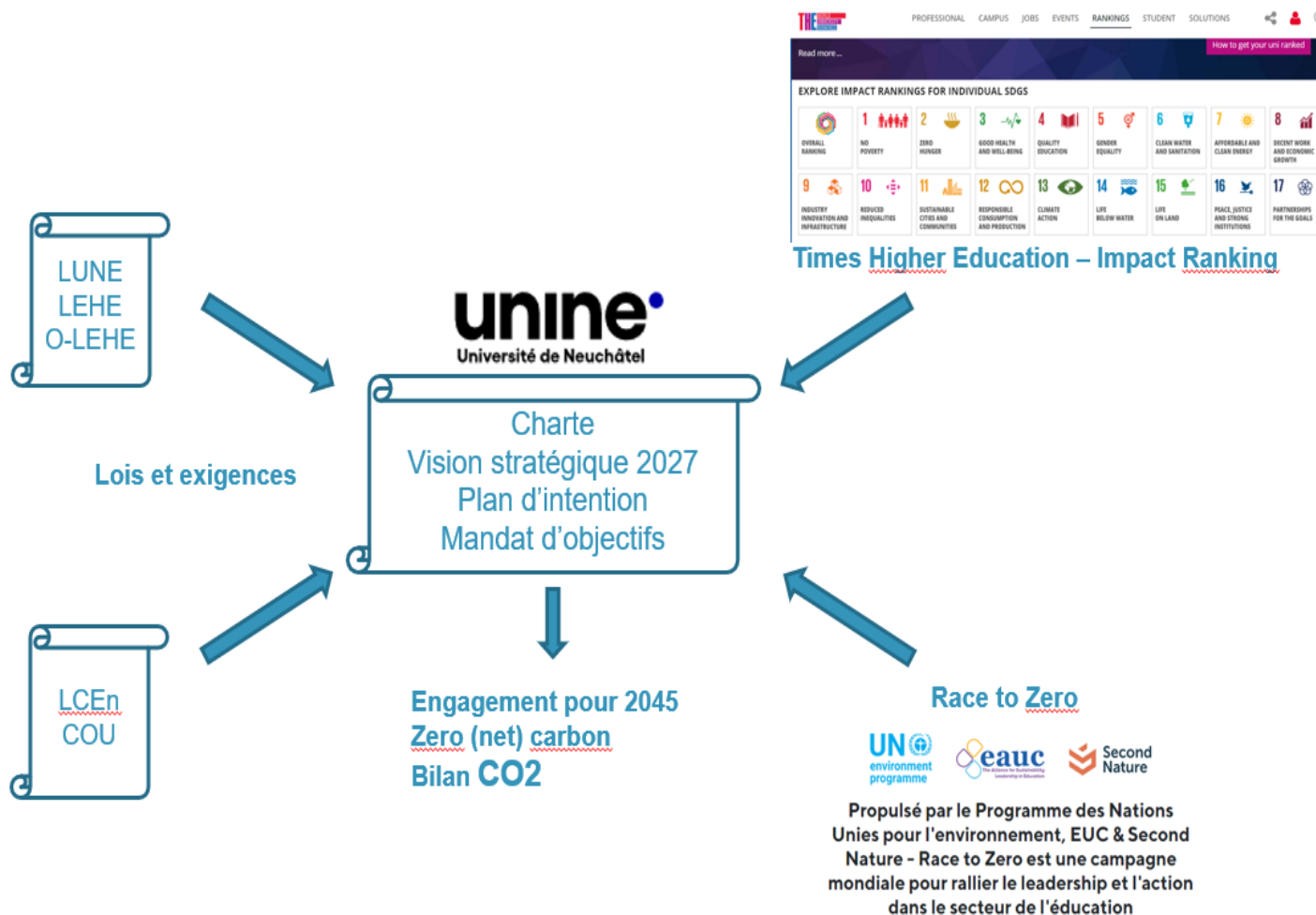

Violaine Blétry-de Montmollin

Cheffe du Dicastère du développement territorial, de l'économie, du tourisme et du patrimoine bâti (DTETPB)

Conseillère communale

3. LA VILLE ET L'UNIVERSITÉ – CONSTRUIRE ENSEMBLE

Un campus du 21^e siècle

- Renforcement des liens historiques entre la Ville de Neuchâtel et l'Université
- Contribution à l'attractivité et au rayonnement de la Ville
- Développement du pôle dédié à la formation et aux sports
- Chaîne de valeur hautes écoles / recherche / entreprises
- Synergies équipements de formation / accueil de congrès

3. LA VILLE ET L'UNIVERSITÉ – CONSTRUIRE ENSEMBLE

Un campus du 21^e siècle

- Redynamisation du quartier
- Projet phare pour la ville et le canton
- Travail d'équipe Ville – État – Université
- Coordination sur les questions d'aménagement durable, de mobilité et de stationnement

Crystal Graf

Conseillère d'État, cheffe du Département de la formation, de la digitalisation et des sports (DFDS)

4. CONCOURS D'ARCHITECTURE - DÉROULEMENT:

➔ Planning intentionnel

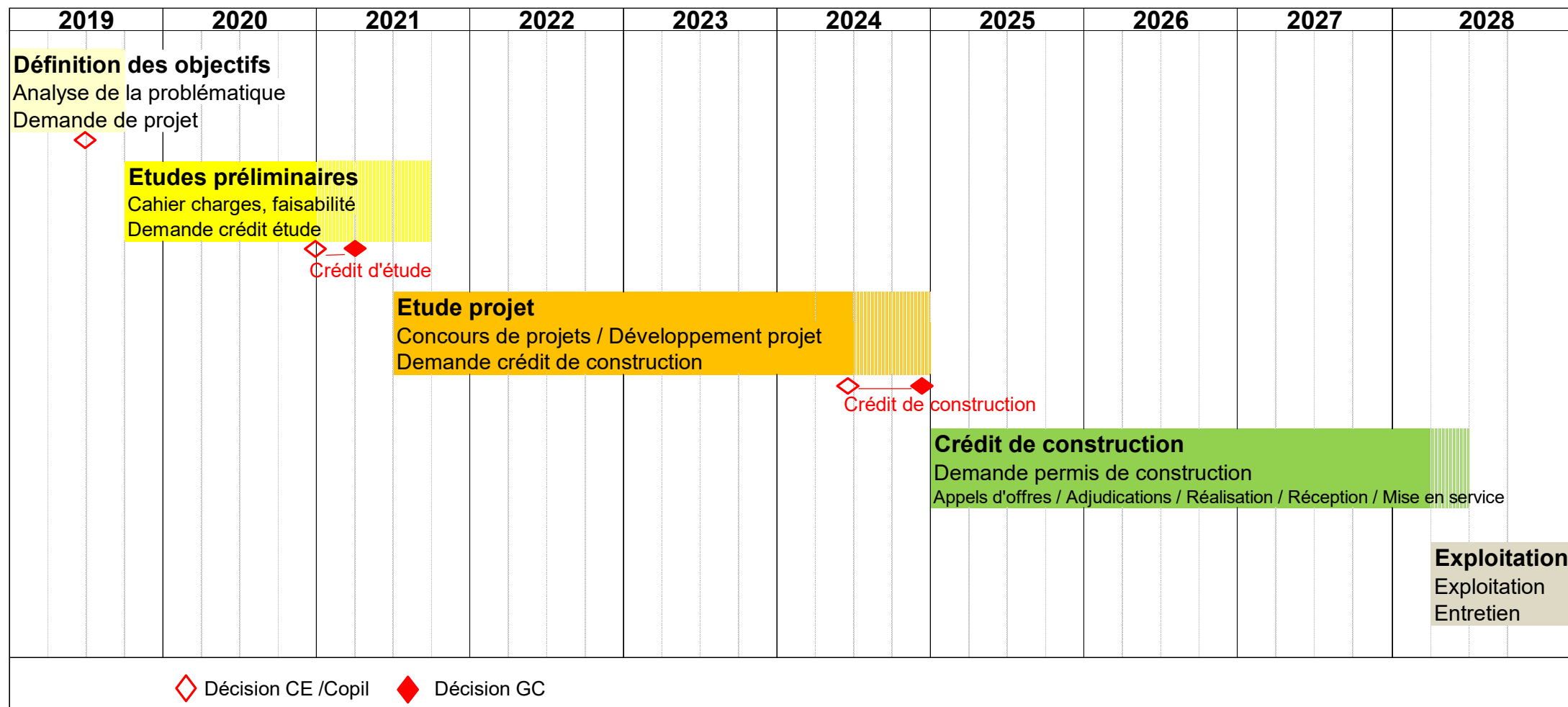

4. CONCOURS D'ARCHITECTURE - DÉROULEMENT:

Calendrier du concours

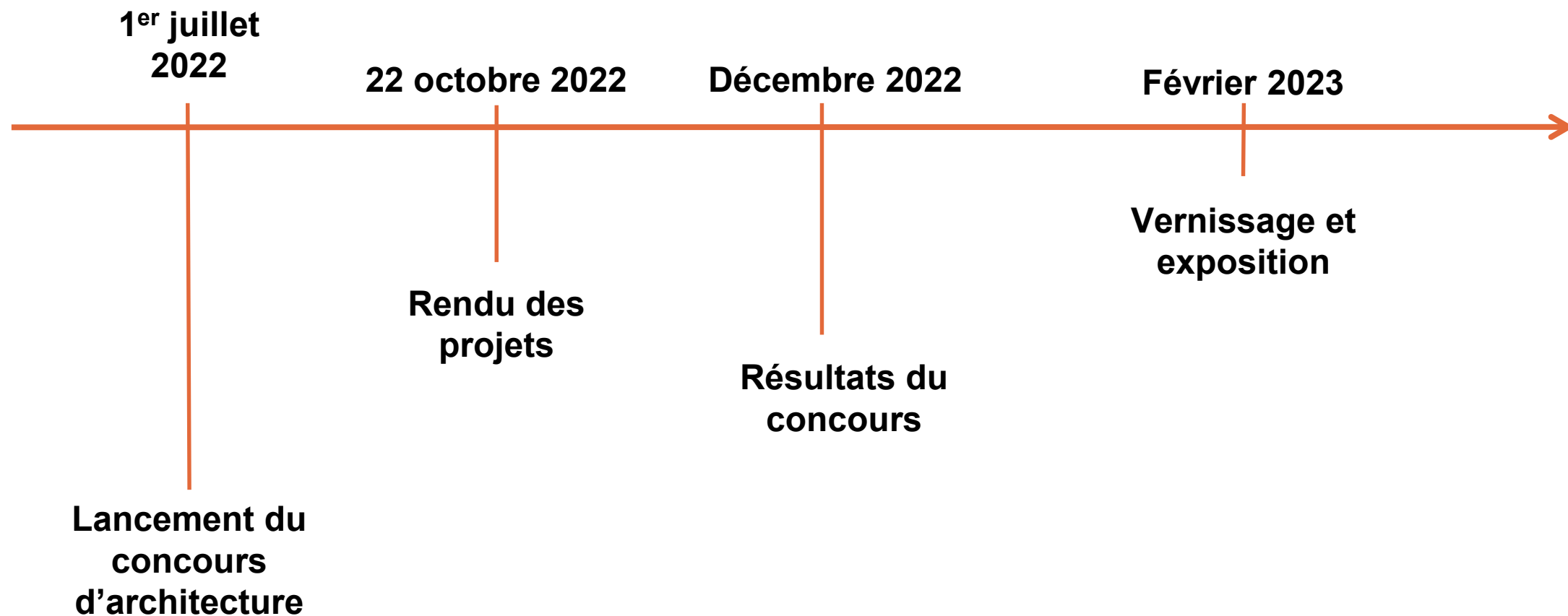

5. CONCLUSION

- ➔ **Le plus important projet immobilier de l'État au 21^e siècle avec Microcity**
- ➔ **3 acteurs – 3 gagnants**
- ➔ **Rendez-vous pour l'inauguration du bâtiment en 2028**