

Annexe : les chiffres-clés du recensement cantonal de la population 2021

À fin décembre 2021, la population résidante du Canton de Neuchâtel affiche une augmentation de 210 personnes, passant de 175'757 habitant-e-s à fin 2020 à 175'967 une année plus tard, soit une hausse de 0,12%. Le nombre de ressortissant-e-s suisses a diminué de sept personnes alors que celui des étranger-ère-s présente une augmentation de 217 personnes.

Concernant plus particulièrement l'évolution de la population étrangère, seul le nombre de titulaires d'un permis B a augmenté (+494). On observe donc une diminution des titulaires d'un permis C (-39), des personnes possédant un permis de courte durée (permis F : -18 et permis L : -185) ainsi que du nombre de celui des requérant-e-s d'asile (-35). En termes de nationalité, la baisse du nombre de personnes ressortissantes portugaises (-220) et italiennes (-118) continue de contraster avec la hausse du nombre de Français-e-s (+323).

Au niveau plus local, près de la moitié des communes, soit 13 sur 27, voient leur population progresser ou stagner. En termes relatifs, la baisse la plus marquée est constatée à Brot-Plamboz (-2,08%), tandis que La Côte-aux-Fées (+5,25%) et La Tène (+2,28%) affichent les plus fortes croissances. Consolidés au niveau des quatre régions cantonales, ces chiffres montrent le Val-de-Ruz (+222 / +1,29%) et le Littoral (+392 / +0,41%) en progression. La région des Montagnes neuchâteloises (-347 / -0,67%) et celle du Val-de-Travers (-57 / -0,49%) enregistrent à l'inverse un recul de leur population.

Population résidante permanente	Effectifs à fin décembre			Évolution 2020 - 2021	
	2020	2021	en %	en valeur	en %
Total canton de Neuchâtel	175 757	175 967	100.00	+ 210	+ 0.12
Nationalité suisse	131 649	131 642	74.81	- 7	- 0.01
Nationalité étrangère	44 108	44 325	25.19	+ 217	+ 0.49
Selon le permis					
Permis d'établissement (C)	30 942	30 901	69.71	- 41	- 0.13
Autorisations de séjour (B)	11 693	12 187	27.49	+ 494	+ 4.22
Admissions provisoires (F)	876	858	1.94	- 18	- 2.05
Requérants d'asile (N)	137	102	0.23	- 35	- 25.55
Séjours de courte durée (L)	449	264	0.60	- 185	- 41.20
Diplomates et fonctionnaires internationaux	11	13	0.03	+ 2	+ 18.18
Selon la nationalité					
Portugal	12 334	12 114	27.33	- 220	- 1.78
France	8 337	8 660	19.54	+ 323	+ 3.87
Italie	6 691	6 573	14.83	- 118	- 1.76
Espagne	2 401	2 412	5.44	+ 11	+ 0.46
Kosovo	1 207	1 226	2.77	+ 19	+ 1.57
Erythrée	1 005	1 030	2.32	+ 25	+ 2.49
Autres pays	12 133	12 310	27.77	+ 177	+ 1.46
Sexe					
Hommes	86 128	86 285	49.03	+ 157	+ 0.18
Femmes	89 629	89 682	50.97	+ 53	+ 0.06
Régions					
Littoral	94 921	95 313	54.17	+ 392	+ 0.41
Montagnes	52 015	51 668	29.36	- 347	- 0.67
Val-de-Ruz	17 146	17 368	9.87	+ 222	+ 1.29
Val-de-Travers	11 675	11 618	6.60	- 57	- 0.49

Source: STAT, RCP

Population résidente permanente, selon l'origine, de 1994 à 2021, canton de Neuchâtel

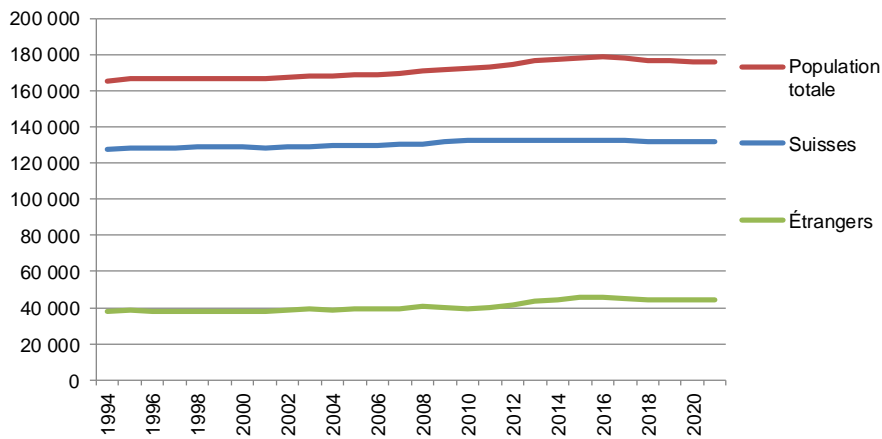

Source: STAT, RCP1994-2021

Population résidente permanente, de 1994 à 2021, par région

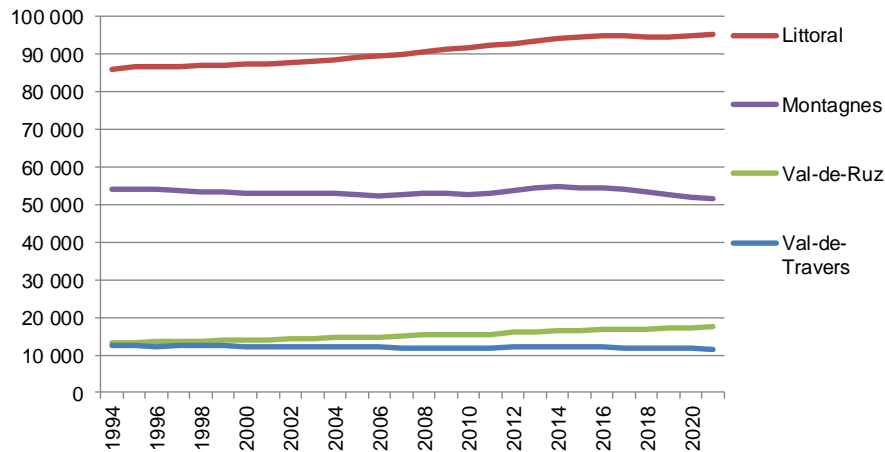

Source: STAT, RCP1994-2021

Population résidente permanente, variations annuelles de 1994 à 2021, canton de Neuchâtel

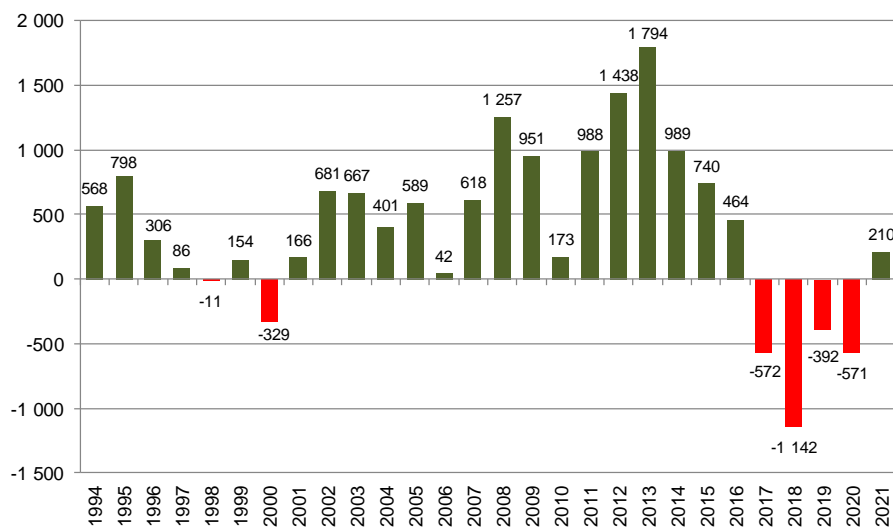

Source: STAT, RCP1994-2021

Recensement cantonal de la population au 31 décembre 2021	Population au		Variation	
	31.12.2020	31.12.2021	totale	en %
Boudry	6 202	6 187	- 15	- 0.24
Cornaux	1 587	1 599	+ 12	+ 0.76
Cortailod	4 696	4 703	+ 7	+ 0.15
Cressier	1 893	1 887	- 6	- 0.32
Enges	266	264	- 2	- 0.75
Hauterive	2 636	2 628	- 8	- 0.30
La Grande Béroche	8 820	8 944	+ 124	+ 1.41
La Tène	5 179	5 297	+ 118	+ 2.28
Le Landeron	4 642	4 675	+ 33	+ 0.71
Lignièrès	980	969	- 11	- 1.12
Milvignes	9 062	9 179	+ 117	+ 1.29
Neuchâtel	44 411	44 398	- 13	- 0.03
Roche fort	1 290	1 311	+ 21	+ 1.63
Saint-Blaise	3 257	3 272	+ 15	+ 0.46
Région Littoral	94 921	95 313	+ 392	+ 0.41
Brot-Plamboz	289	283	- 6	- 2.08
La Brévine	624	614	- 10	- 1.60
La Chaux-de-Fonds	36 899	36 699	- 200	- 0.54
La Chaux-du-Milieu	514	513	- 1	- 0.19
La Sagne	1 060	1 058	- 2	- 0.19
Le Cerneux-Péquignot	313	316	+ 3	+ 0.96
Le Locle	10 877	10 731	- 146	- 1.34
Les Planchettes	210	214	+ 4	+ 1.90
Les Ponts-de-Martel	1 229	1 240	+ 11	+ 0.90
Région Montagnes	52 015	51 668	-347	- 0.67
Val-de-Ruz	17 146	17 368	+ 222	+ 1.29
Région Val-de-Ruz	17 146	17 368	+ 222	+ 1.29
La Côte-aux-Fées	457	481	+ 24	+ 5.25
Les Verrières	643	638	- 5	- 0.78
Val-de-Travers	10 575	10 499	- 76	- 0.72
Région Val-de-Travers	11 675	11 618	-57	- 0.49
Régions				
Littoral	94 921	95 313	+ 392	+ 0.41
Montagnes	52 015	51 668	-347	- 0.67
Val-de-Ruz	17 146	17 368	+ 222	+ 1.29
Val-de-Travers	11 675	11 618	-57	- 0.49
Canton de Neuchâtel	175 757	175 967	+ 210	+ 0.12

Ces différentes statistiques sont tirées du recensement cantonal de la population à fin 2021, organisé par le service de statistique et basé sur les données des registres communaux des habitant-e-s. Davantage de détails peuvent être obtenus sur www.ne.ch/stat.