

## Annexe : les chiffres-clés du recensement cantonal de la population 2020

À fin décembre 2020, la population résidente du Canton de Neuchâtel affiche une diminution de 571 personnes, passant de 176'328 habitant-e-s à fin 2019 à 175'757 une année plus tard, soit une baisse de 0,3%. Le nombre de ressortissant-e-s suisses a diminué de 244 personnes, celui des étranger-ère-s de 327 personnes.

Concernant plus particulièrement l'évolution de la population étrangère, le nombre de titulaires de permis C a augmenté (+117), tandis que le nombre de titulaires de permis B (- 379) et celui des requérants d'asile (-62) ont diminué. En termes de nationalité, la baisse du nombre de personnes ressortissantes portugaises (-304) et italiennes (-122) continue de contraster avec la hausse du nombre de français-e-s (+195), qui se stabilise (+191 à fin 2019).

Au niveau plus local, la majorité des communes, soit 18 sur 31, voient leur population progresser ou stagner, même si les gains sont, à quelques exceptions près, globalement modestes. En termes relatifs, la baisse la plus marquée est constatée au Locle (-2,3%), tandis que La Chaux-du-Milieu et Rochefort (+3,8%) affichent la plus forte croissance. Consolidés au niveau des quatre régions cantonales, ces chiffres montrent le Val-de-Ruz (+153 / +0,9%) et le Littoral (+122 / +0,1%) en très légère progression. La région des Montagnes neuchâtelaises (-766 / -1,5%) et celle du Val-de-Travers (-80 / -0,7%) enregistrent à l'inverse un recul de leur population.

Population résidente permanente	Effectifs à fin décembre			Évolution 2019 - 2020	
	2019	2020	en %	en valeur	en %
Total canton de Neuchâtel	176 328	175 757	100.00	- 571	- 0.32
Nationalité suisse	131 893	131 649	74.90	- 244	- 0.18
Nationalité étrangère	44 435	44 108	25.10	- 327	- 0.74
Selon le permis					
Permis d'établissement ( C )	30 825	30 942	70.15	+ 117	+ 0.38
Autorisations de séjour ( B )	12 072	11 693	26.51	- 379	- 3.14
Admissions provisoires ( F )	873	876	1.99	+ 3	+ 0.34
Requérants d'asile ( N )	199	137	0.31	- 62	- 31.16
Séjours de courte durée ( L )	446	449	1.02	+ 3	+ 0.67
Diplomates et fonctionnaires internationaux	20	11	0.02	- 9	- 45.00
Selon la nationalité					
Portugal	12 638	12 334	27.96	- 304	- 2.41
France	8 142	8 337	18.90	+ 195	+ 2.39
Italie	6 813	6 691	15.17	- 122	- 1.79
Espagne	2 430	2 401	5.44	- 29	- 1.19
Kosovo	1 210	1 207	2.74	- 3	- 0.25
Erythrée	1 002	1 005	2.28	+ 3	+ 0.30
Autres pays	12 200	12 133	27.51	- 67	- 0.55
Sexe					
Hommes	86 428	86 128	49.00	- 300	- 0.35
Femmes	89 900	89 629	51.00	- 271	- 0.30
Régions					
Littoral	94 276	94 398	53.71	+ 122	+ 0.13
Montagnes	52 781	52 015	29.59	- 766	- 1.45
Val-de-Ruz	17 516	17 669	10.05	+ 153	+ 0.87
Val-de-Travers	11 755	11 675	6.64	- 80	- 0.68

Source: STAT, RCP

### Population résidente permanente, selon l'origine, de 1994 à 2020, canton de Neuchâtel

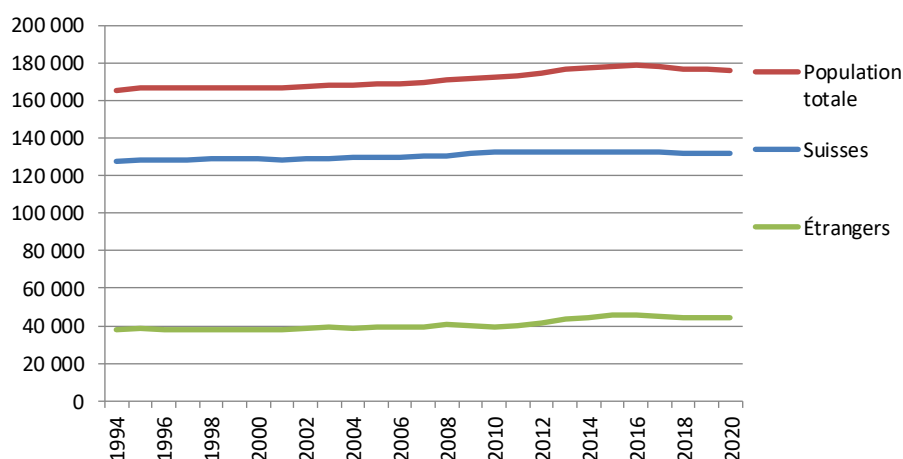

Source: STAT, RCP1994-2020

### Population résidente permanente, de 1994 à 2020, par région

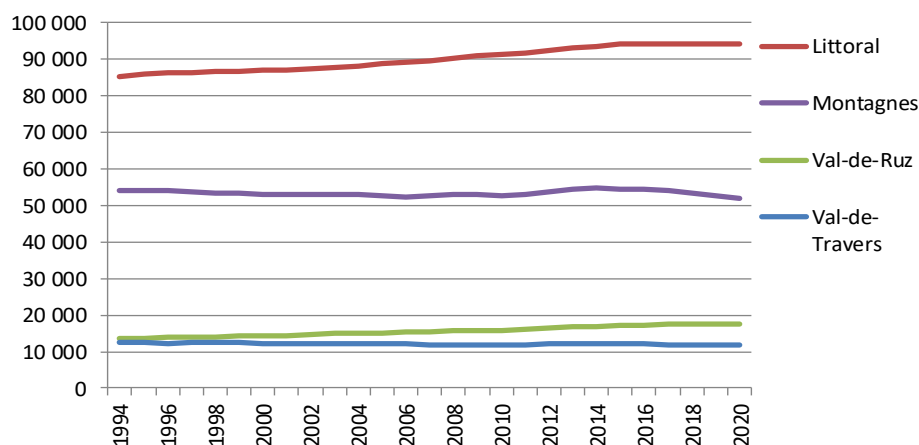

Source: STAT, RCP1994-2020

### Population résidente permanente, variations annuelles de 1994 à 2020, canton de Neuchâtel

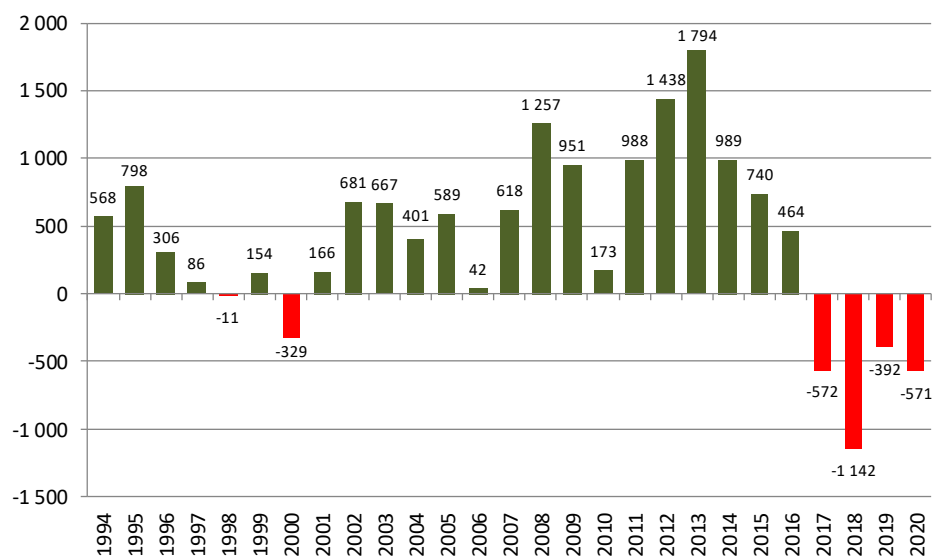

Source: STAT, RCP1994-2020

Recensement cantonal de la population au 31 décembre 2020	Population au		Variation	
	31.12.2019	31.12.2020	totale	en %
Boudry	6 228	6 202	- 26	- 0.4
Corcelles-Cormondrèche	4 791	4 752	- 39	- 0.8
Cornaux	1 556	1 587	+ 31	+ 2.0
Cortailod	4 747	4 696	- 51	- 1.1
Cressier	1 897	1 893	- 4	- 0.2
Enges	266	266	+ 0	+ 0.0
Hauterive	2 647	2 636	- 11	- 0.4
La Grande Béroche	8 790	8 820	+ 30	+ 0.3
La Tène	5 090	5 179	+ 89	+ 1.7
Le Landeron	4 604	4 642	+ 38	+ 0.8
Lignières	980	980	+ 0	+ 0.0
Milvignes	9 004	9 062	+ 58	+ 0.6
Neuchâtel	33 373	33 337	- 36	- 0.1
Peseux	5 798	5 799	+ 1	+ 0.0
Rochefort	1 243	1 290	+ 47	+ 3.8
Saint-Blaise	3 262	3 257	- 5	- 0.2
<b>Région Littoral</b>	<b>94 276</b>	<b>94 398</b>	<b>+ 122</b>	<b>+ 0.1</b>
Brot-Plamboz	284	289	+ 5	+ 1.8
La Brévine	622	624	+ 2	+ 0.3
La Chaux-de-Fonds	37 472	36 899	- 573	- 1.5
La Chaux-du-Milieu	495	514	+ 19	+ 3.8
La Sagne	1 037	1 060	+ 23	+ 2.2
Le Cerneux-Péquignot	312	313	+ 1	+ 0.3
Le Locle	10 096	9 863	- 233	- 2.3
Les Brenets	1 029	1 014	- 15	- 1.5
Les Planchettes	212	210	- 2	- 0.9
Les Ponts-de-Martel	1 222	1 229	+ 7	+ 0.6
<b>Région Montagnes</b>	<b>52 781</b>	<b>52 015</b>	<b>-766</b>	<b>- 1.5</b>
Valangin	507	523	+ 16	+ 3.2
Val-de-Ruz	17 009	17 146	+ 137	+ 0.8
<b>Région Val-de-Ruz</b>	<b>17 516</b>	<b>17 669</b>	<b>+ 153</b>	<b>+ 0.9</b>
La Côte-aux-Fées	445	457	+ 12	+ 2.7
Les Verrières	644	643	- 1	- 0.2
Val-de-Travers	10 666	10 575	- 91	- 0.9
<b>Région Val-de-Travers</b>	<b>11 755</b>	<b>11 675</b>	<b>-80</b>	<b>- 0.7</b>
<b>Régions</b>				
<b>Littoral</b>	<b>94 276</b>	<b>94 398</b>	<b>+ 122</b>	<b>+ 0.1</b>
<b>Montagnes</b>	<b>52 781</b>	<b>52 015</b>	<b>-766</b>	<b>- 1.5</b>
<b>Val-de-Ruz</b>	<b>17 516</b>	<b>17 669</b>	<b>+ 153</b>	<b>+ 0.9</b>
<b>Val-de-Travers</b>	<b>11 755</b>	<b>11 675</b>	<b>-80</b>	<b>- 0.7</b>
<b>Canton de Neuchâtel</b>	<b>176 328</b>	<b>175 757</b>	<b>-571</b>	<b>- 0.3</b>

Source: STAT, Recensement cantonal de la population (RCP)

Ces différentes statistiques sont tirées du recensement cantonal de la population à fin 2020, organisé par le service de statistique et basé sur les données des registres communaux des habitant-e-s. Davantage de détails peuvent être obtenus sur [www.ne.ch/stat](http://www.ne.ch/stat).