

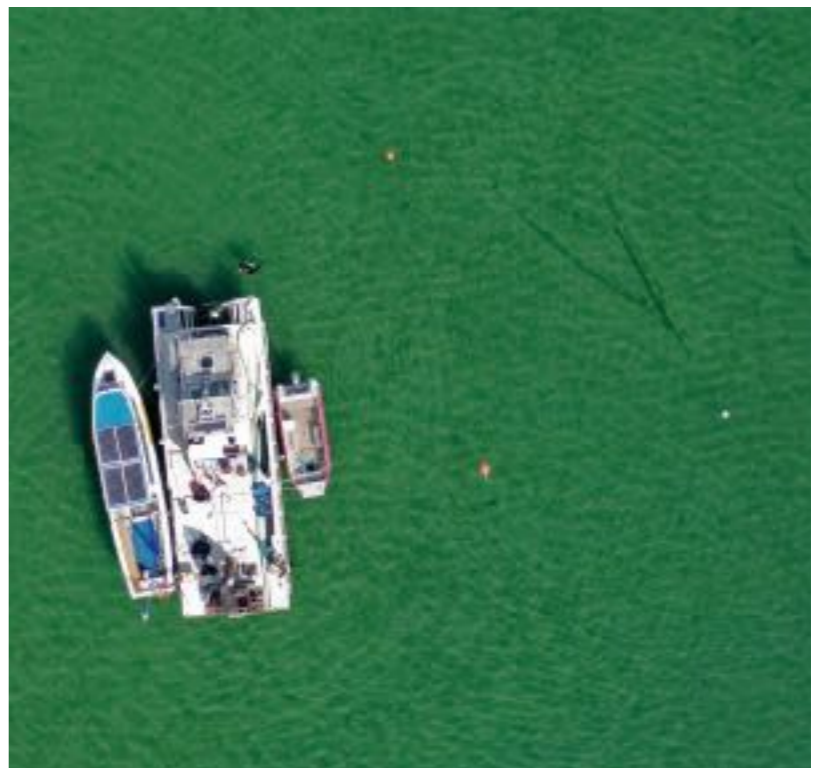

Conférence de presse - vendredi 2 octobre 2020

Epaves du lac de Neuchâtel

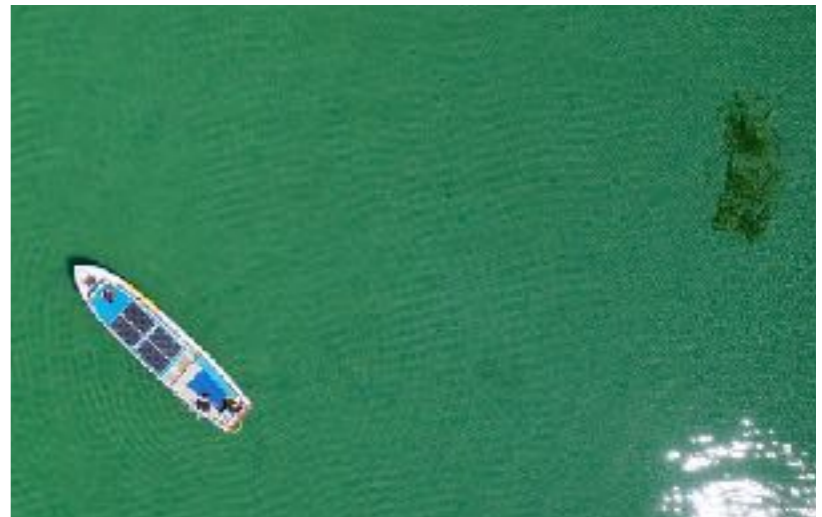





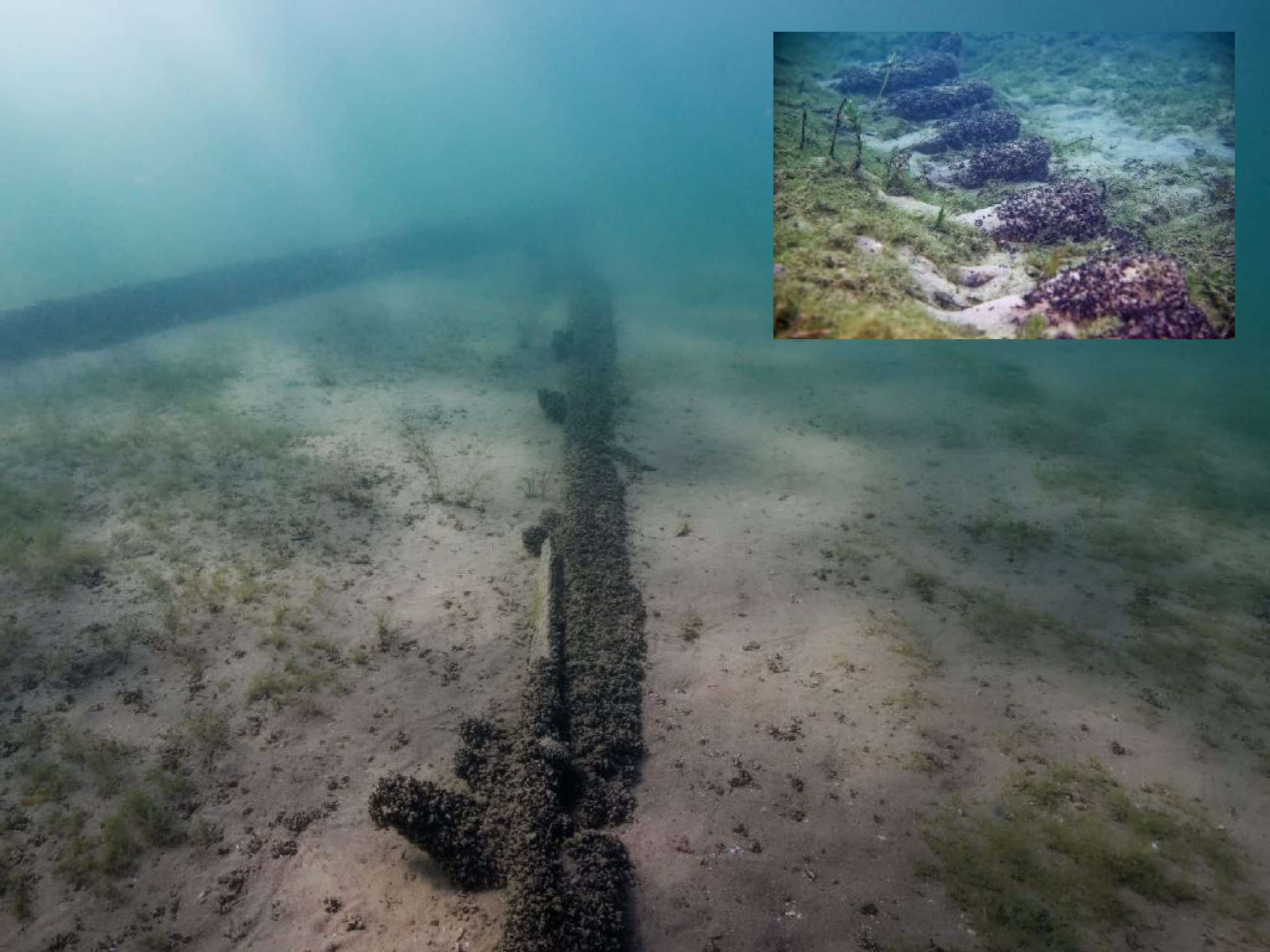





EPAVE CHALAND GALLO-ROMAIN (120 après J-C)

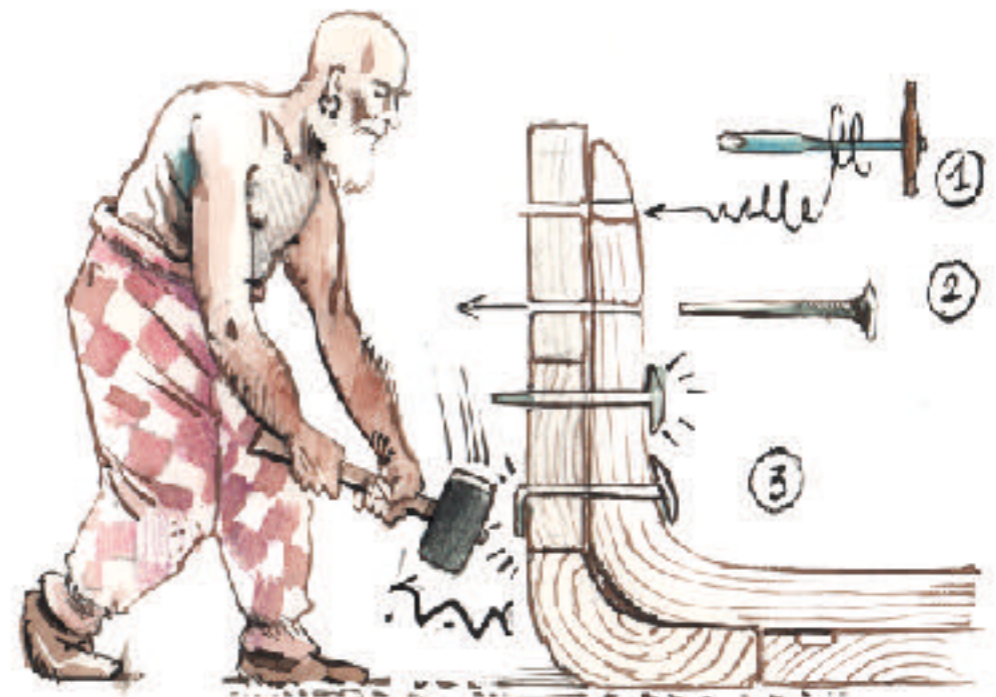
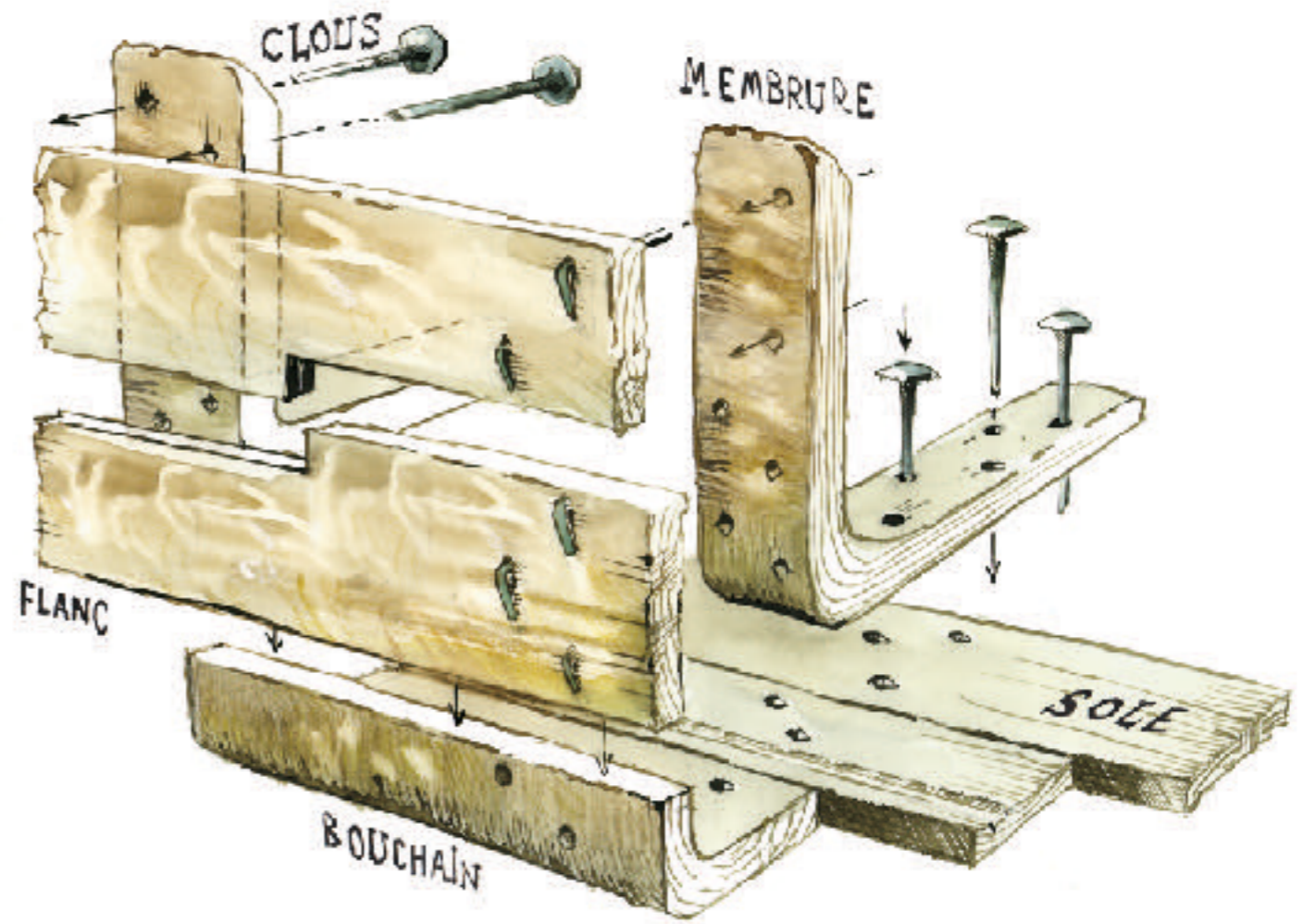
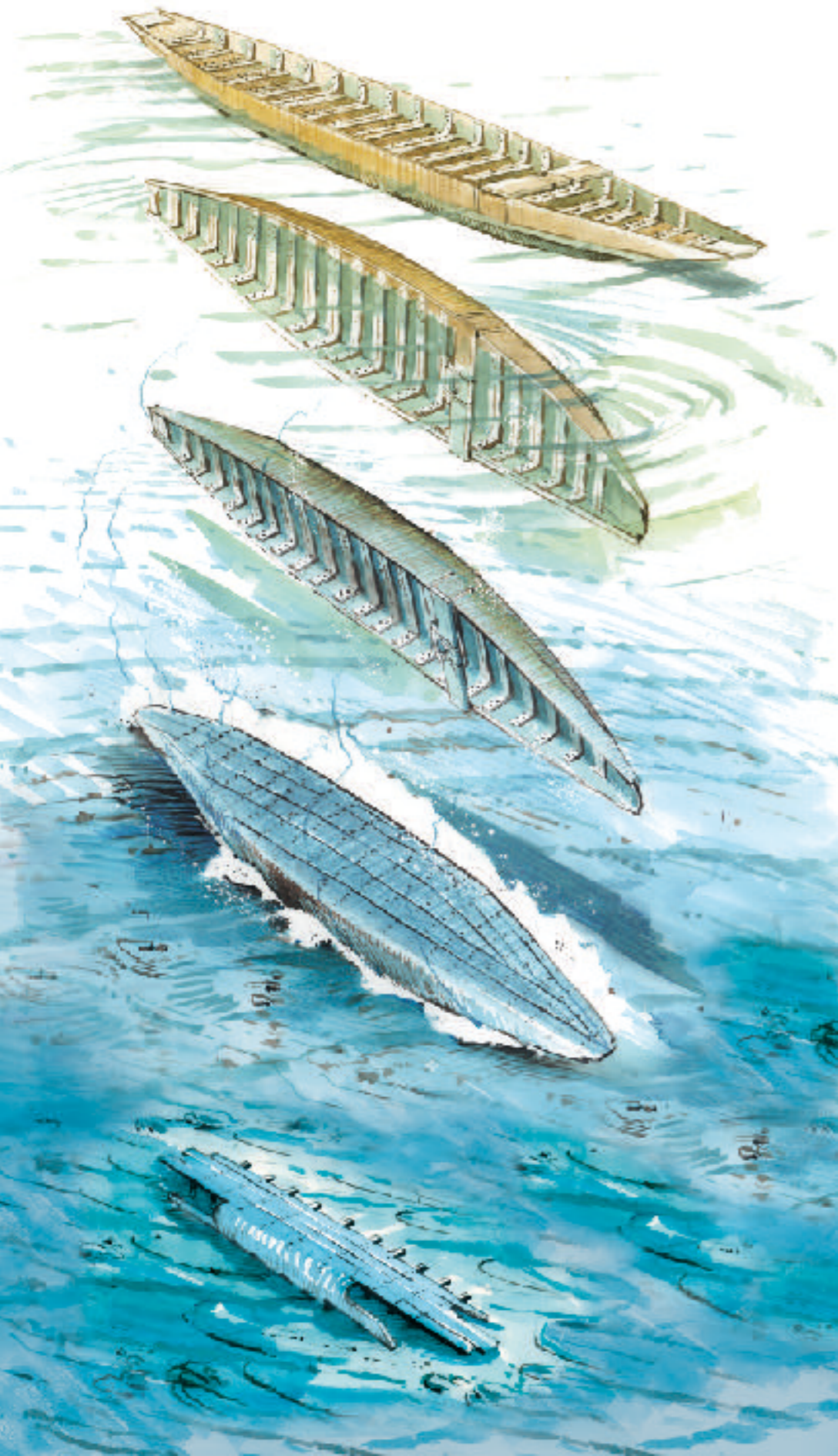





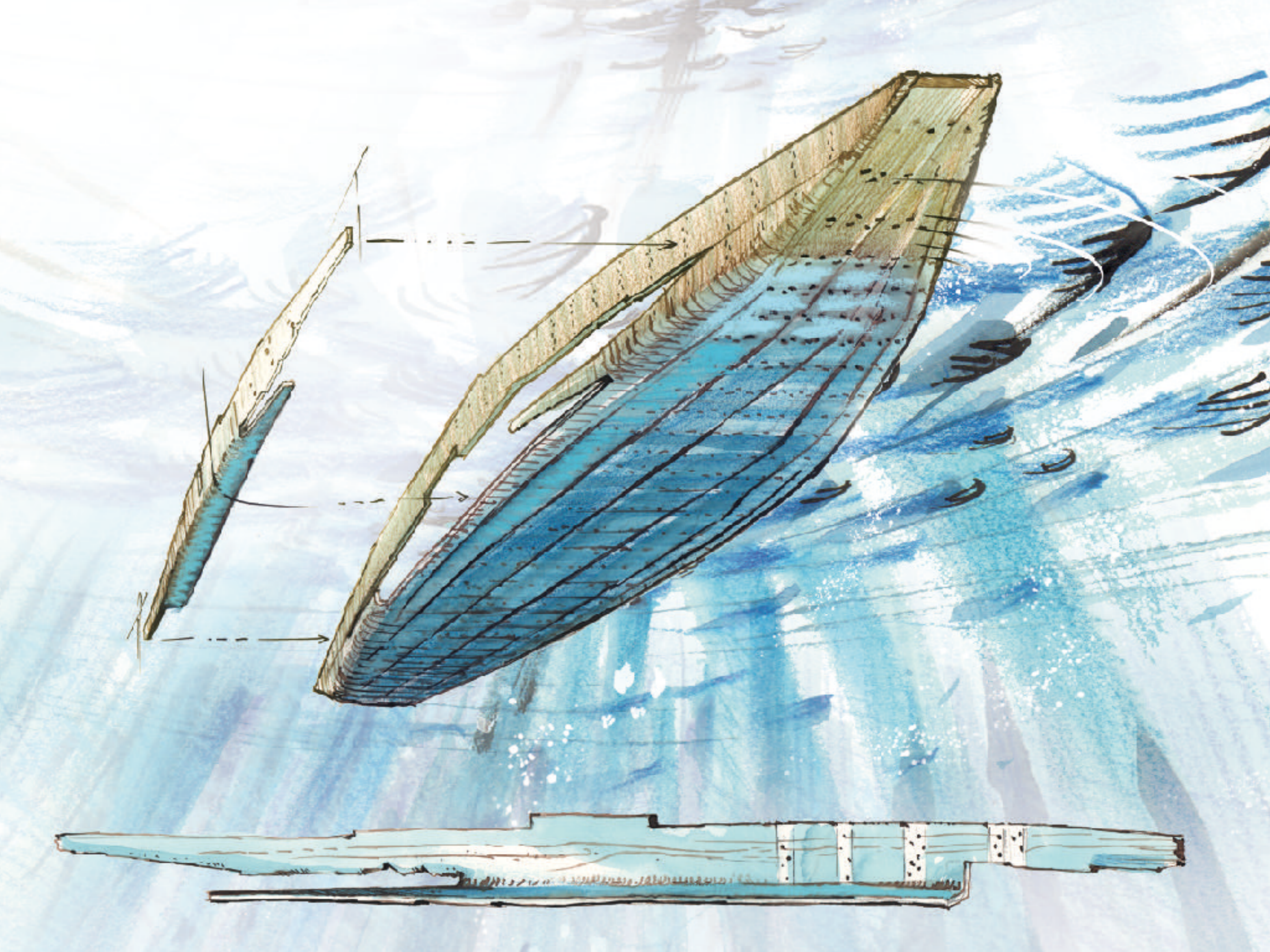

















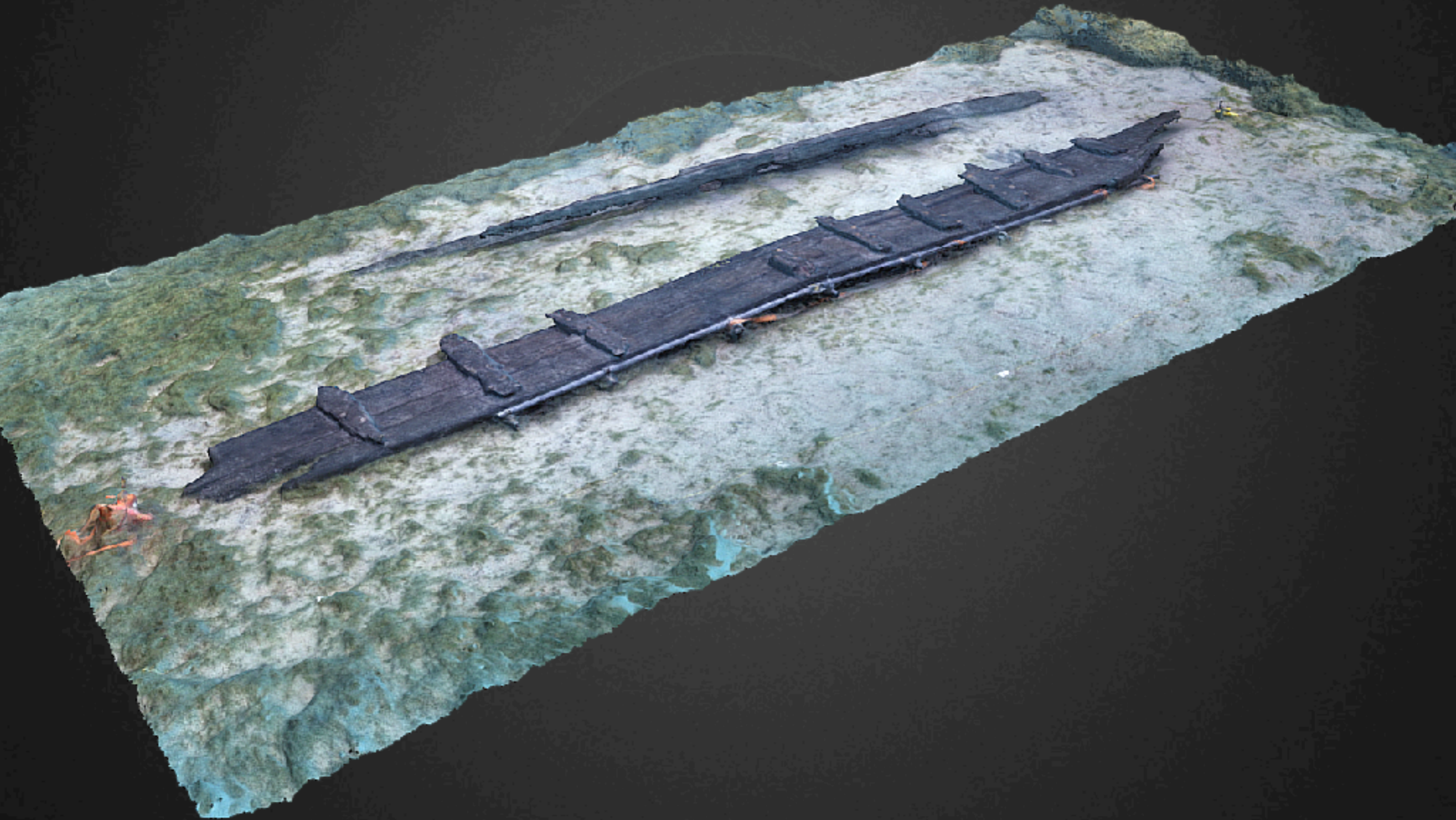

PROJET - NEUCHÂTEL SEPTEMBRE 2020
"EPAVES EN PERIL DU LAC DE NEUCHATEL"

Site : Flanc de chaland gallo-romain (environ 120 après J-C)

Directeur de fouilles : Fabien Langenegger (OPAN)

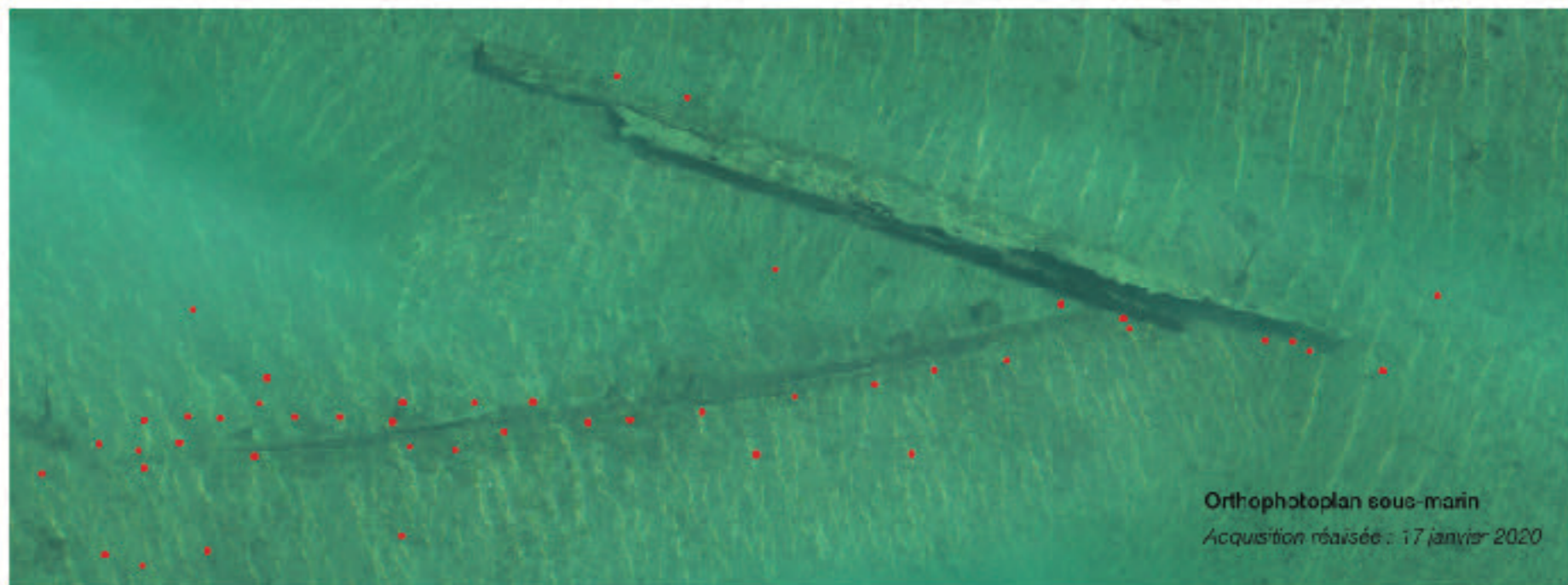

Orthophoto plan sous-marin
Acquisition réalisée : 17 janvier 2020



Echelle : 
0 m 1 m 5 m

Orthophoto plan sous-marin
Acquisition réalisée : 30 septembre 2020





EPAVE BATEAU BALISE 16e siècle

















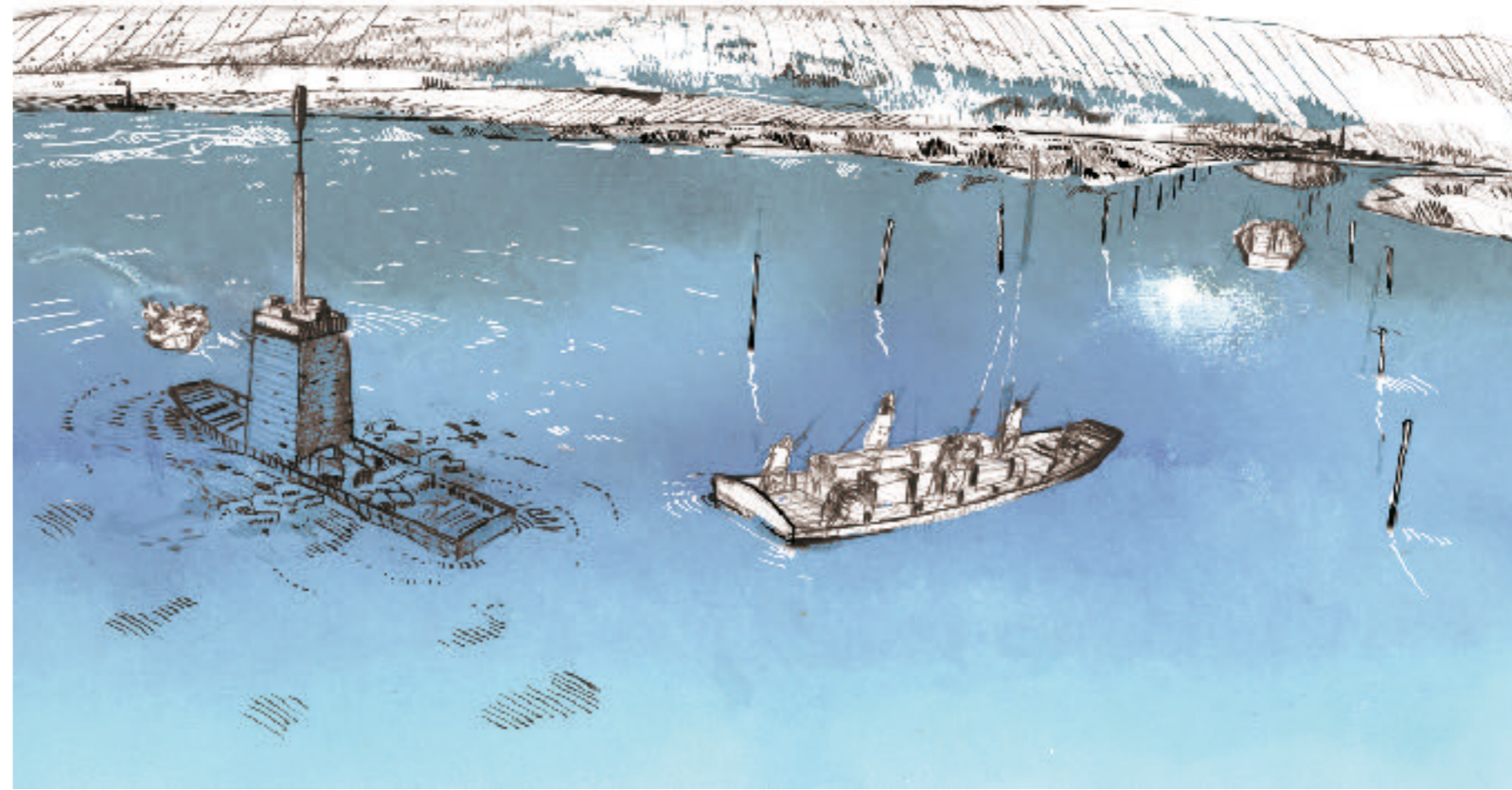
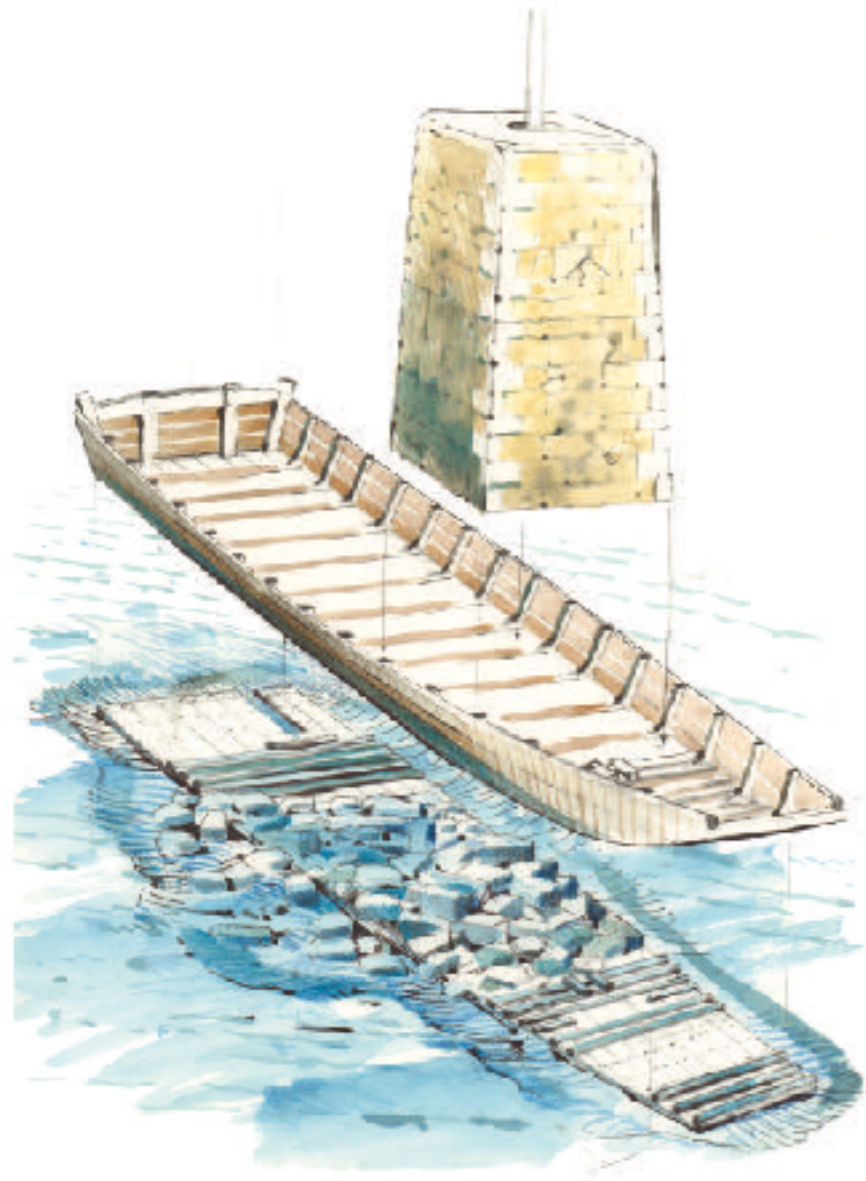

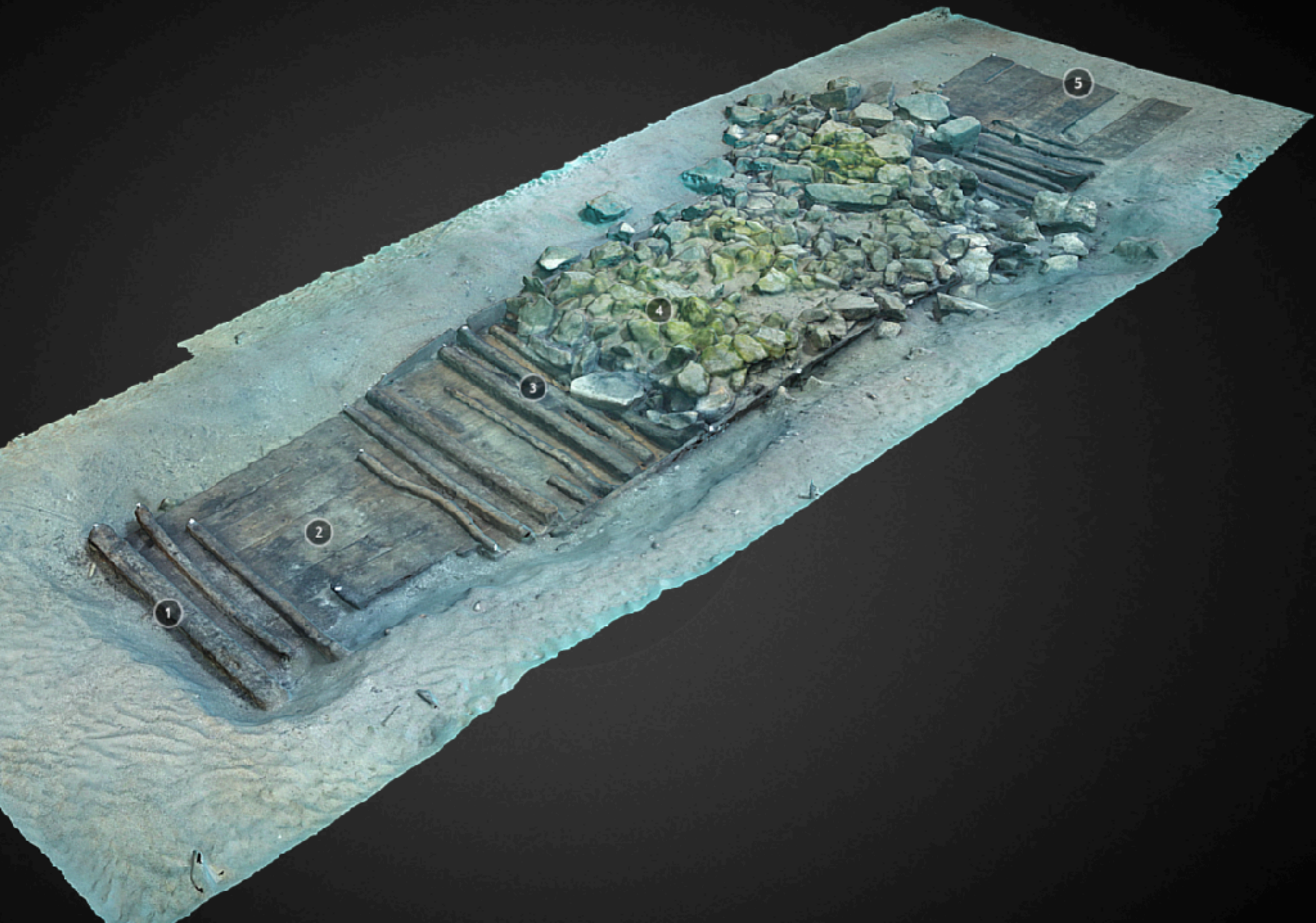

1

2

3

4

5

PROJET - NEUCHÂTEL OCTOBRE 2019

"ÉPAGES EN PERIL DU LAC DE NEUCHÂTEL"

Site : Epave du 16e siècle

Directeur de fouilles : Fabien Langenegger (OPAN)

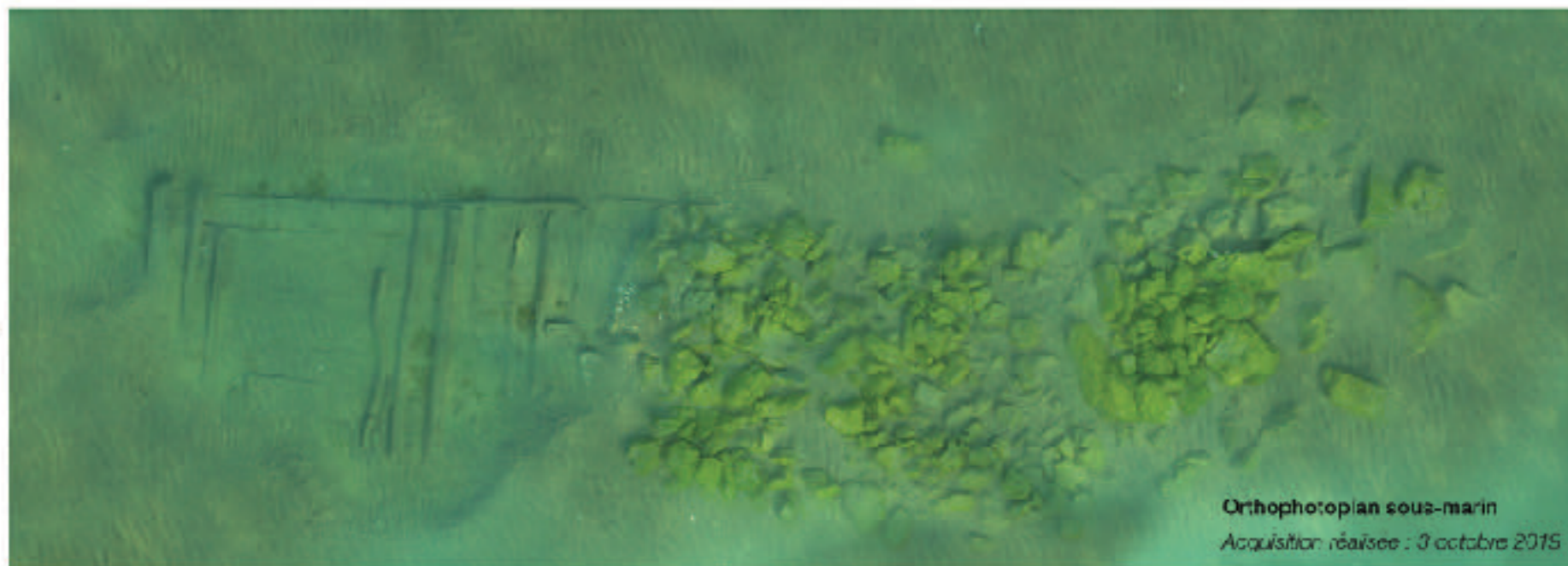

Orthophotoplan sous-marin
Acquisition réalisée : 3 octobre 2015



Echelle : 0 m 5 m 10 m

Orthophotoplan sous-marin
Acquisition réalisée : 7 octobre 2019



EPAVE NAVIRE DE TRANSPORT 18e siècle









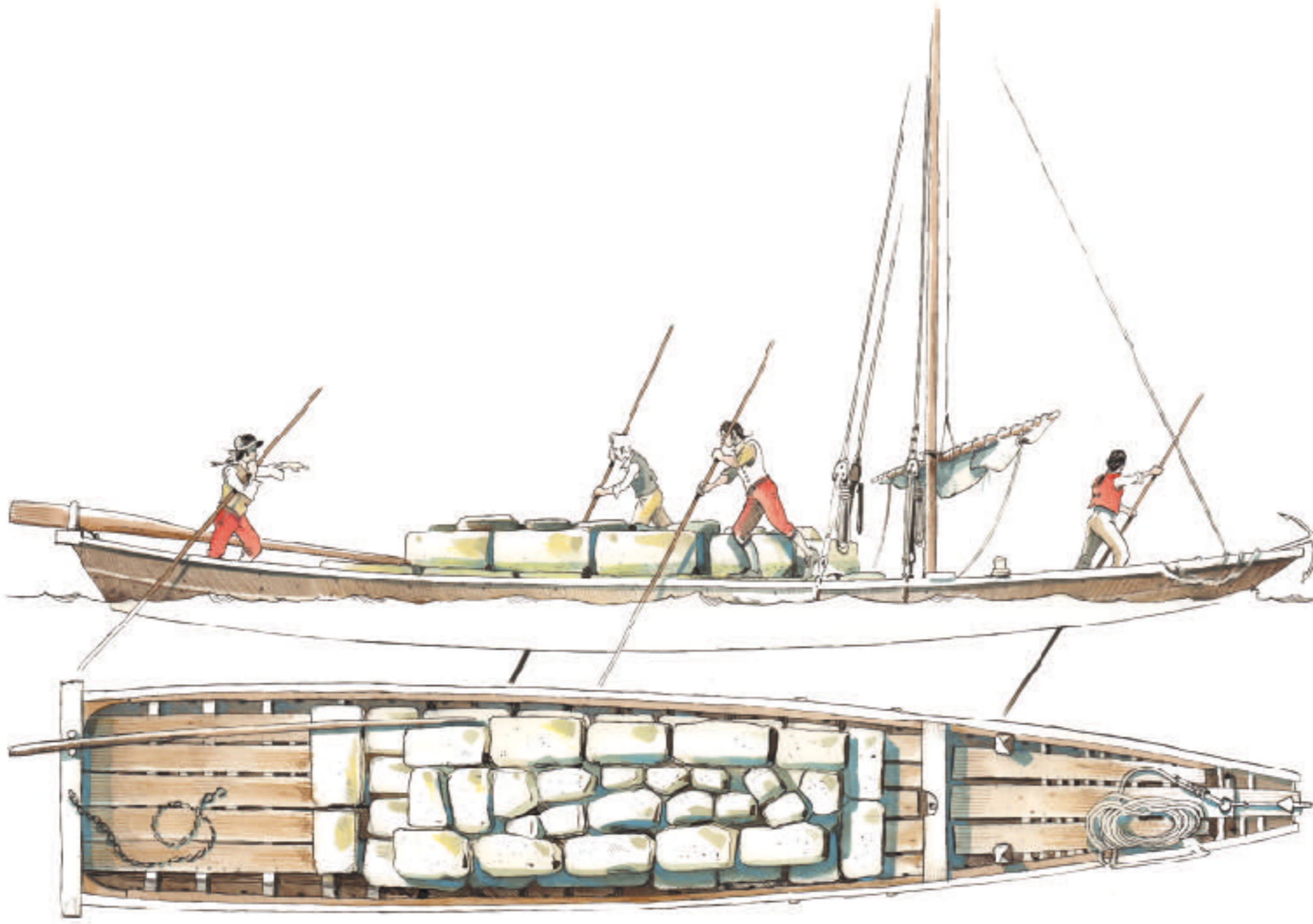



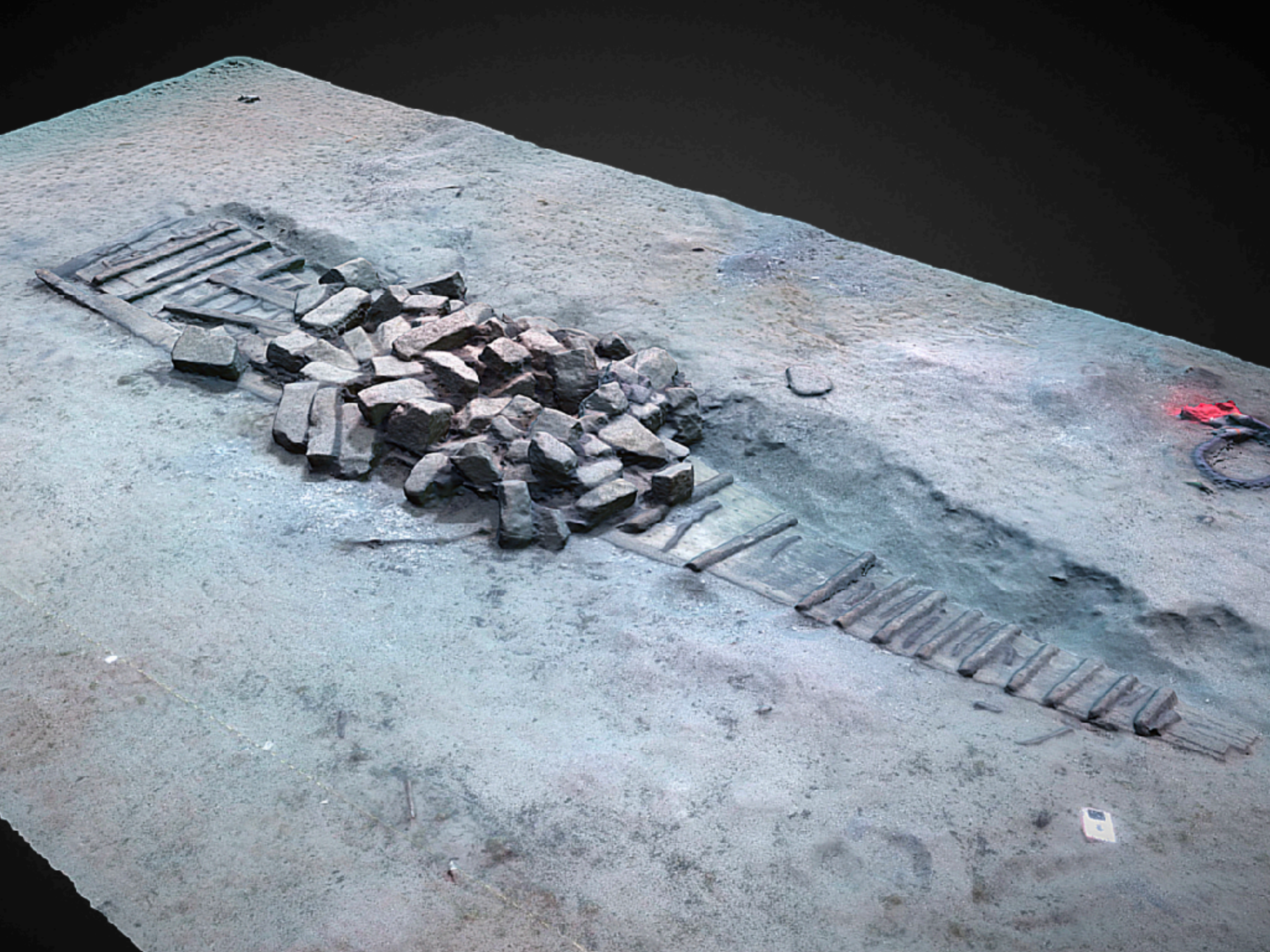

PROJET - NEUCHÂTEL AVRIL 2019

"EPAVES EN PERIL DU LAC DE NEUCHATEL"

Site : Epave du 18e siècle

Directeur de fouilles : Fabien Langenegger (OPAN)



Orthophotoplan sous-marin
Acquisition réalisée : 9 avril 2019



Echelle : 0 m 5 m 10 m

Orthophotoplan sous-marin
Acquisition réalisée : 16 avril 2019

Archéologue cantonale

Sonia Wüthrich

Direction des fouilles archéologiques

Fabien Langenegger

Président Fondation Octopus

Julien Pfyffer

L'équipe : Julien Spielmann (OPAN)

Andy Guinand, Philippe Henry, Sébastien Rousseau, Christophe Vignaux, Antoine Bugeon, Thomas Delorme, Ariel Fuchs (Fondation Octopus)

Raphaëlle Javet, Mauro Zürcher, Henri Dessiex (CREASSM)

Fabien Droz (aérostier)