

Diminution du taux de chômage au mois d'avril 2016

Au 30 avril 2016, le nombre de demandeurs d'emploi résidant dans le canton de Neuchâtel et inscrits dans un ORP a diminué (-187) par rapport au mois précédent et atteint 6964 personnes. De même, l'effectif des chômeurs a diminué de 197 unités pour atteindre 5169 personnes.

Par conséquent, le taux de chômage cantonal atteint 5.8%, soit 0.2 point de moins qu'au mois de mars. La diminution est similaire dans l'Arc Jurassien (-0.2 pt) et légèrement inférieure au niveau national (-0.1 point) où le taux de chômage atteint respectivement 5.1% et 3.5%.

Selon le critère du sexe, le nombre d'hommes demandeurs d'emploi diminue de 191 personnes alors que l'effectif des femmes se stabilise (+4) par rapport au mois précédent. Ces dernières représentent 45% de l'effectif des demandeurs d'emploi. Concernant les catégories d'âge, les variations mensuelles de demandeurs d'emploi sont les suivantes: moins de 20 ans (-29 personnes), 20-29 ans (-34), 30-39 ans (-68), 40-49 ans (-40), 50-59 ans (-16) et 60 ans et plus (+0). En outre, le nombre de citoyens demandeurs d'emploi suisses et étrangers diminue respectivement de 48 et 139 personnes par rapport au mois de mars.

Comme les mois derniers, une forte baisse de demandeurs d'emploi est à relever dans les professions de la construction (-133 personnes dont environ 35 maçons, 25 plâtriers ou peintres et près de 15 de monteurs électriciens). Les autres baisses notables sont observées dans le regroupement des ingénieurs, architectes et techniciens (-32 dont 20 machinistes), les professions du transport (-12) ainsi que dans les professions de l'informatique (-10). La seule augmentation d'effectif de demandeurs d'emploi supérieure à 10 personnes concerne les professions commerciales, de banque et d'assurance (+11, essentiellement des employés de commerce et administratifs).

Taux de chômage	5.8%	↘
Demandeurs d'emploi	6 964	↘
Chômeurs	5 169	↘
Chômeurs de longue durée	1 161	↘

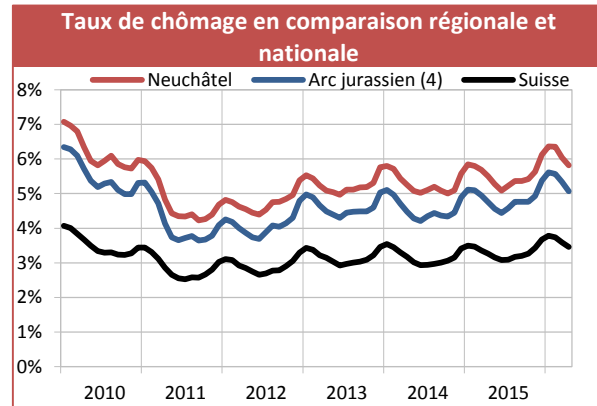
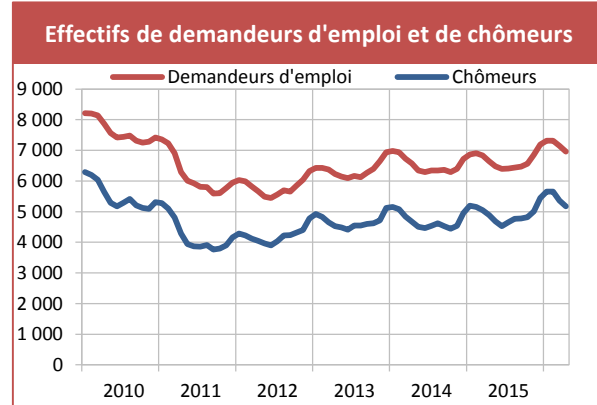

	Taux de chômage ¹				Demandeurs d'emploi ²			Chômeurs ³		
	avr. 2016	mars. 2016	avr. 2015	Interv. conf*	avr. 2016	var. mens.	var. annu.	avr. 2016	var. mens.	var. annu.
Canton de Neuchâtel	5.8%	6.0%	5.5%	B	6 964	-187	+313	5 169	-197	+280
Arc jurassien ⁴	5.1%	5.3%	4.8%	A	13 519	-536	+793	9 776	-525	+594
Suisse	3.5%	3.6%	3.3%	A	210 926	-7 261	+11 580	149 540	-5 784	+8 409
District de Neuchâtel	6.0%	6.1%	5.4%	C	2 199	-29	+117	1 664	-34	+161
District de Boudry	5.2%	5.4%	4.7%	C	1 412	-28	+92	1 054	-42	+101
District du Val-de-Travers	5.8%	6.1%	5.7%	D	444	-20	+32	310	-15	+6
District du Val-de-Ruz	4.1%	4.3%	3.8%	D	483	-22	+43	338	-21	+20
District du Locle	5.5%	5.9%	5.6%	D	557	-38	-15	403	-25	-6
District de La Chaux-de-Fonds	7.0%	7.3%	7.0%	C	1 867	-50	+43	1 398	-60	-3
Communes de plus de 10 000 habitants										
Commune de Neuchâtel	6.6%	6.8%	6.3%	C	1 522	-38	+28	1 157	-28	+68
Commune de Val-de-Travers	5.9%	6.1%	5.9%	D	413	-14	+24	290	-11	+1
Commune de Val-de-Ruz	4.0%	4.3%	3.7%	D	460	-24	+48	326	-23	+27
Commune du Locle	6.8%	7.3%	7.1%	D	469	-37	-37	347	-25	-13
Commune de La Chaux-de-Fonds	7.2%	7.5%	7.3%	C	1 848	-44	+42	1 385	-58	-6

*intervalle de confiance : A = (0% à 2%) - B = (2,1% à 4%) - C = (4,1% à 10%) - D = (10,1% à 20%)

SOURCES : PLASTA - SECO, service de l'emploi
¹ Nombre de chômeurs inscrits le jour de référence divisé par le nombre de personnes actives selon le recensement fédéral de la population de 2010.
² Demandeurs d'emploi, chômeurs et non-chômeurs, inscrits aux ORP et qui cherchent un emploi.
³ Personnes inscrites aux ORP, qui n'ont pas d'emploi et qui sont immédiatement disponibles en vue d'un placement. Peu importe qu'elles touchent, ou non, une indemnité de chômage.
⁴ L'Arc jurassien est composé des cantons de Neuchâtel et du Jura, de l'arrondissement administratif Jura bernois ainsi que du district du Jura-Nord vaudois.

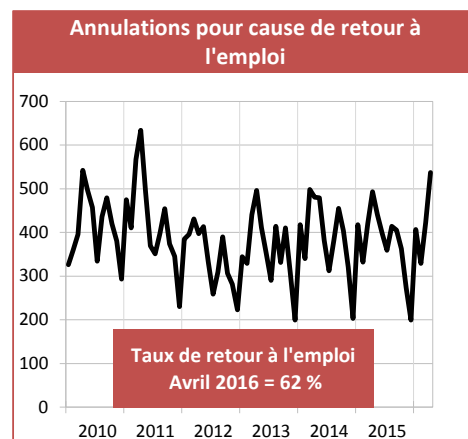
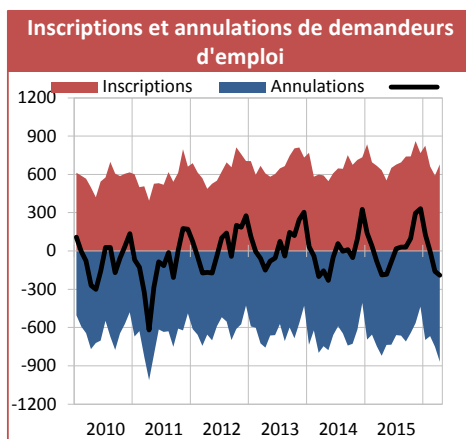
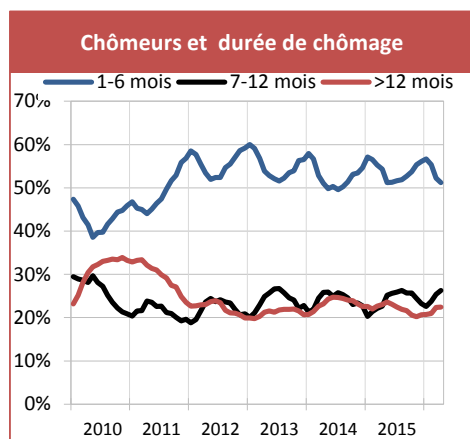

Profil	Demandeurs d'emploi			Chômeurs		
	avr. 2016	var. mens.	var. annu.	avr. 2016	var. mens.	var. annu.
Canton de Neuchâtel	6 964	-187	+313	5 169	-197	+280
Hommes	3 796	-191	+73	2 890	-206	+74
Femmes	3 168	+4	+240	2 279	+9	+206
Moins de 20 ans	206	-29	+17	145	-18	+5
De 20 à 29 ans	1 713	-34	+93	1 308	-42	+95
De 30 à 39 ans	1 729	-68	+27	1 326	-68	+57
De 40 à 49 ans	1 679	-40	+72	1 217	-37	+30
De 50 à 59 ans	1 310	-16	+90	944	-33	+82
60 ans et plus	327	+0	+14	229	+1	+11
Suisses	3 761	-48	+234	2 793	-34	+262
Etrangers	3 203	-139	+79	2 376	-163	+18
Durée de chômage : 1-6 mois				2 648	-157	-7
Durée de chômage : 7-12 mois				1 360	-3	+252
Chômage de longue durée (> 12 mois)				1 161	-37	+35

Demandeurs d'emploi non chômeurs ⁸	avr. 2016	var. mens.	var. annu.
Ensemble	1 795	+10	+33
Gains intermédiaires	882	-12	+70
Mesures de perfectionnement ⁹	74	+3	-5
Emplois temporaires ¹⁰ (assurance-chômage)	290	-4	+48
Emplois temporaires ¹⁰ (mesures d'intégration prof.)	160	+16	-32
Autres mesures d'insertion ¹¹	52	+8	+3
Personnes non disponibles au placement ¹²	108	-12	-28
Autres	229	+11	-23

Professions ⁷	Demandeurs d'emploi			Chômeurs		
	avr. 2016	var. mens.	var. annu.	avr. 2016	var. mens.	var. annu.
Prof. du secteur primaire	92	-9	-13	65	-11	-13
Prof. des métaux et machines	341	+6	+20	272	+2	+20
Prof. de l'industrie horlogère	538	+9	+74	401	-4	+56
Prof. de l'électrotech. et électron.	40	-1	-3	31	+0	+3
Autres prof. de l'ind., arts et métiers	774	-13	+32	597	-11	+28
Prof. de l'informatique	115	-10	+13	94	-8	+18
Ingénieurs, architectes et techniciens	448	-32	+21	347	-46	+23
Prof. de la construction	565	-133	-42	401	-136	-37
Prof. de l'achat et de la vente	582	+8	+35	439	+12	+38
Prof du marketing, tourisme, fiduciaire	73	-6	+17	52	-7	+9
Prof. des transpo., postes, télécom.	217	-12	+16	160	-10	+8
Prof de l'hôtellerie, restauration	621	-8	+26	452	-8	+13
Prof. du nettoyage, soins corporels	486	+7	-36	336	+8	-20
Entrepreneurs, directeurs	226	-1	-7	177	+0	-1
Prof. commerc., banque, assurance	804	+11	+95	601	+9	+72
Prof. de la sécurité, judiciaires	102	-4	+15	81	-5	+14
Prof. des médias et artistiques	167	+5	-8	117	+5	-6
Prof. de la santé et du social	342	+3	+26	227	+6	+13
Prof. de l'enseignement et éducation	112	-2	+4	70	-1	+0
Autres prof. du secteur tertiaire	153	-1	+26	129	+5	+35
Autres professions diverses	165	-5	+1	120	+3	+7
Non renseigné	1	+1	+1	0	+0	+0

SOURCES : PLASTA - seco, service de l'emploi

⁷ Dernière profession exercée avant l'inscription à l'ORP.

⁸ Personnes qui sont inscrites aux ORP mais qui - à la différence des chômeurs - ne sont pas immédiatement disponibles pour un placement ou un emploi.

⁹ Personnes placées en mesures de reconversion ou de perfectionnement (cours) ayant pour but d'améliorer rapidement et sensiblement l'aptitude au placement de l'assuré.

¹⁰ Personnes placées dans des programmes d'emploi temporaire ayant pour but de faciliter l'intégration ou la réinsertion professionnelles des assurés. Ils peuvent être financés soit par le biais de l'assurance-chômage fédérale, soit par le biais des mesures cantonales d'intégration professionnelle.

¹¹ Personnes au bénéfice d'allocations d'initiation au travail, de prestations au titre de l'encouragement d'une activité indépendante, etc.

¹² Pour des raisons médicales ou militaires par ex.

Publication conjointe du service de l'emploi et du service de statistique

Informations complémentaires:

Service de l'emploi
Mme Valérie Gianoli, 032 889 68 12

Service de statistique
M. Gérard Geiser, 032 889 68 22

www.ne.ch/StatChomage