ne.ch
RÉPUBLIQUE ET CANTON DE NEUCHÂTEL

ORGANIGRAMME DU SERVICE DE L'ENSEIGNEMENT OBLIGATOIRE

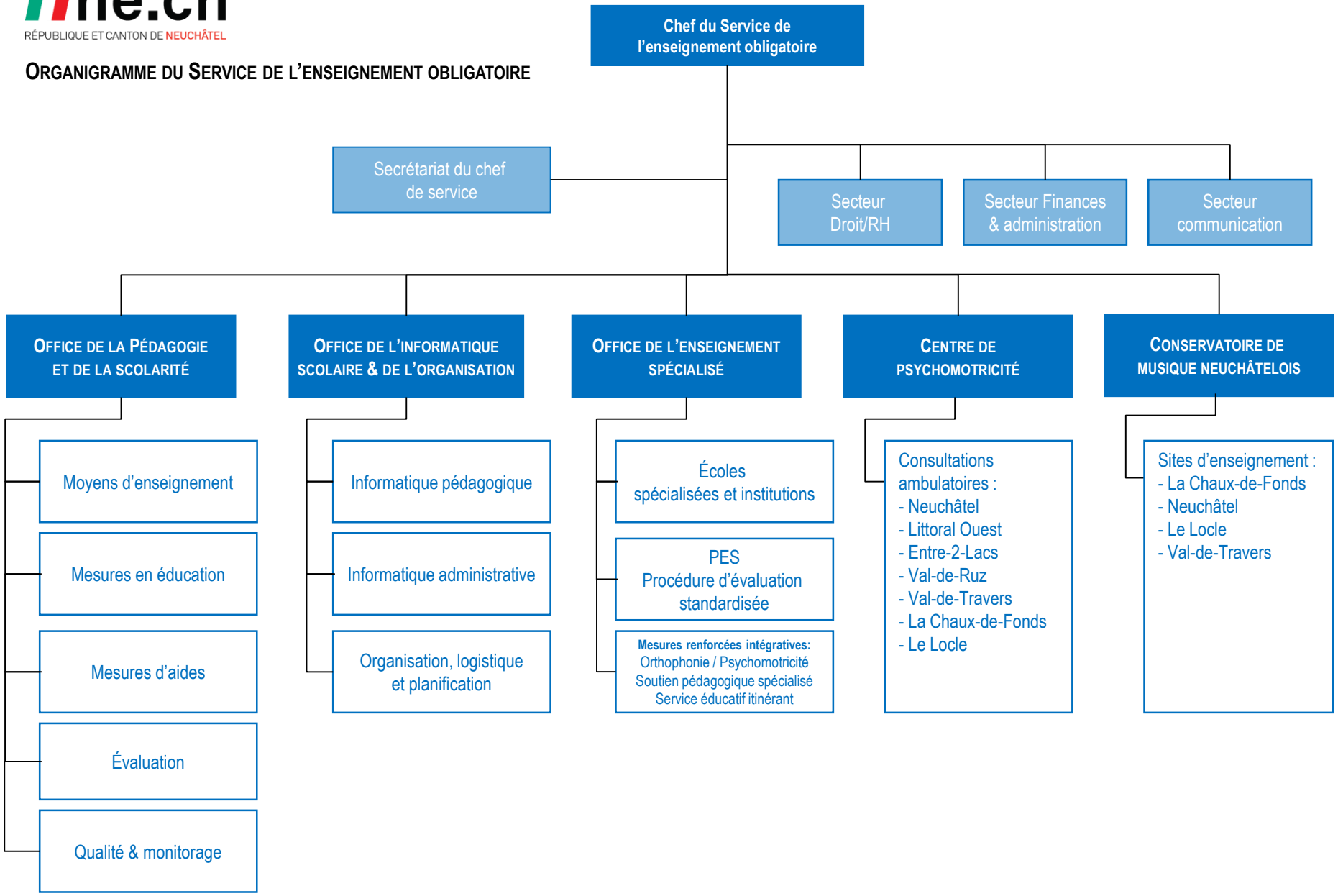

État au 23.02.2021