

LES CHIFFRES DU CHÔMAGE - AVRIL 2018

Baisse marquée du taux de chômage au mois d'avril

| | | |
|--------------------------|-------|---|
| Taux de chômage | 4.9% | ↘ |
| Demandeurs d'emploi | 6 311 | ↘ |
| Chômeurs | 4 544 | ↘ |
| Chômeurs de longue durée | 1 043 | ↘ |

Au 30 avril, les effectifs de demandeurs d'emploi (-268 personnes) et de chômeurs (-332) s'établissent respectivement à 6'311 et 4'544 personnes. Cette baisse impacte ainsi le taux de chômage qui diminue de 0.4 pt pour s'établir à 4.9%. Pour la première fois depuis le mois de juin 2015, le taux de chômage cantonal repasse sous la barre des 5%. Dans l'Arc Jurassien, le taux de chômage diminue de 0.4 pt et s'installe à 4.1%. Au niveau national, la baisse est moins marquée (-0.2 pt) avec un taux à 2.7%.

Toutes les catégories d'âge ont vu leur effectif diminuer (jusqu'à 75 personnes en moins pour les 30-39 ans) durant le mois d'avril. Tant les femmes (-90) que les hommes (-178) sont concernés par la baisse de demandeurs d'emploi. De même, le nombre de personnes de nationalité suisse est en baisse (-86), tout comme celui des étrangers (-182).

Les effets positifs de l'inversion des facteurs saisonniers se sont accentués courant avril. Ceci se ressent d'ailleurs dans les professions de la construction (-103 demandeurs d'emploi, dont 45 maçons et 11 constructeurs de route et manœuvres). Concernant les autres professions, les baisses d'effectifs de demandeurs d'emploi sont moins marquées mais certaines demeurent importantes notamment dans les professions de l'industrie horlogère (-30 dont 16 auxiliaires), les autres professions de l'industrie, des arts et métiers (-24 dont 7 menuisiers, 6 mécaniciens et 6 laborantins), les ingénieurs, architectes et techniciens (-21, essentiellement des machinistes), les professions de l'hôtellerie et de la restauration (-17, essentiellement du personnel de service), les autres professions manuelles diverses non définies (-16) et les professions commerciales de banque et d'assurance (-15 dont 6 employés de commerce et 6 spécialistes en planification.)

Effectifs de demandeurs d'emploi et de chômeurs

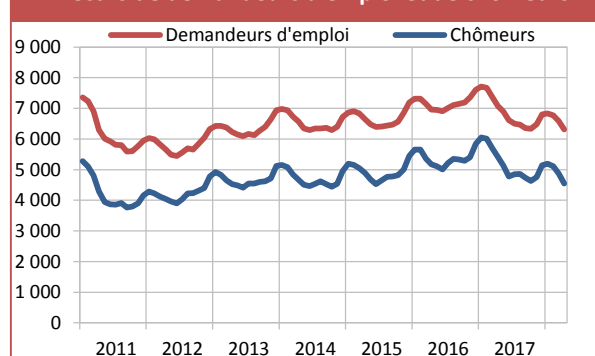

Taux de chômage en comparaison régionale et nationale

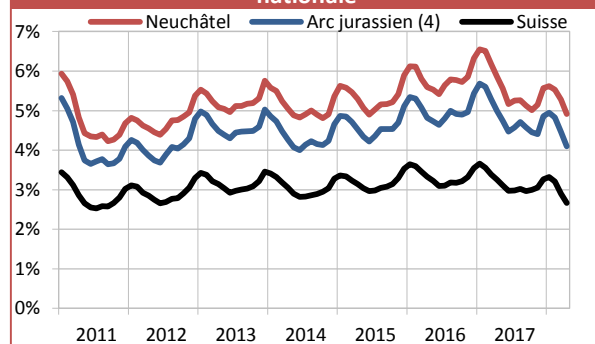

| | Taux de chômage ¹ | | | | Demandeurs d'emploi ² | | | Chômeurs ³ | | |
|---|------------------------------|------------|-----------|---------------|----------------------------------|------------|------------|-----------------------|------------|------------|
| | avr. 2018 | mars. 2018 | avr. 2017 | Interv. conf* | avr. 2018 | var. mens. | var. annu. | avr. 2018 | var. mens. | var. annu. |
| Canton de Neuchâtel | 4.9% | 5.3% | 5.9% | B | 6 311 | -268 | -767 | 4 544 | -332 | -870 |
| Arc jurassien ⁴ | 4.1% | 4.5% | 5.0% | A | 12 415 | -643 | -1 409 | 8 310 | -744 | -1 820 |
| Suisse | 2.7% | 2.9% | 3.3% | A | 194 060 | -7 059 | -14 297 | 119 781 | -10 632 | -26 546 |
| Région Littoral | 5.2% | 5.5% | 5.9% | B | 3 530 | -134 | -219 | 2 569 | -163 | -361 |
| Région Montagnes | 4.9% | 5.4% | 6.4% | B | 1 907 | -104 | -459 | 1 357 | -138 | -418 |
| Région Val-de-Ruz | 3.3% | 3.5% | 3.8% | C | 449 | -10 | -40 | 310 | -15 | -41 |
| Région Val-de-Travers | 5.2% | 5.5% | 6.1% | C | 423 | -22 | -51 | 306 | -18 | -52 |
| Communes de plus de 10 000 habitants | | | | | | | | | | |
| Commune de Neuchâtel | 6.1% | 6.4% | 6.9% | C | 1 466 | -52 | -57 | 1 068 | -41 | -134 |
| Commune de Val-de-Travers | 5.4% | 5.8% | 6.3% | D | 402 | -23 | -41 | 288 | -20 | -48 |
| Commune de Val-de-Ruz | 3.3% | 3.4% | 3.7% | D | 431 | -10 | -38 | 299 | -15 | -40 |
| Commune du Locle | 6.0% | 6.4% | 7.4% | D | 398 | -25 | -92 | 295 | -20 | -69 |
| Commune de La Chaux-de-Fonds | 4.9% | 5.5% | 6.6% | C | 1 413 | -85 | -361 | 1 000 | -118 | -333 |

*Intervalle de confiance : A = (0% à 2%) - B = (2,1% à 4%) - C = (4,1% à 10%) - D = (10,1% à 20%)

SOURCES : PLASTA - SECO, service de l'emploi

¹ Nombre de chômeurs inscrits le jour de référence divisé par le nombre de personnes actives sur la période 2012 à 2014 des données du relevé structurel.

² Demandeurs d'emploi, chômeurs et non-chômeurs, inscrits aux ORP et qui cherchent un emploi.

³ Personnes inscrites aux ORP, qui n'ont pas d'emploi et qui sont immédiatement disponibles en vue d'un placement. Peu importe qu'elles touchent, ou non, une indemnité de chômage.

⁴ L'Arc jurassien est composé des cantons de Neuchâtel et du Jura, de l'arrondissement administratif Jura bernois ainsi que du district du Jura-Nord vaudois.

Chômeurs et durée de chômage

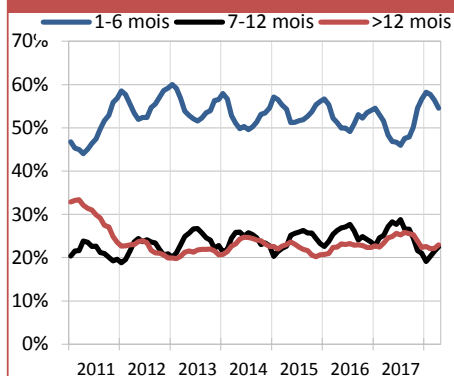

Inscriptions et annulations de demandeurs d'emploi

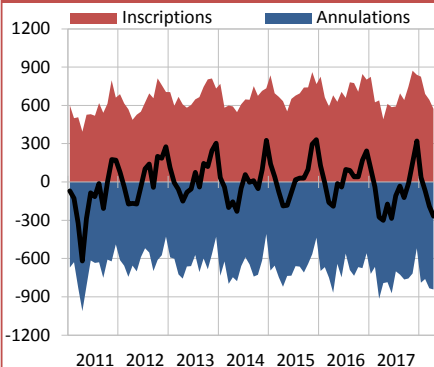

Annulations pour cause de retour à l'emploi

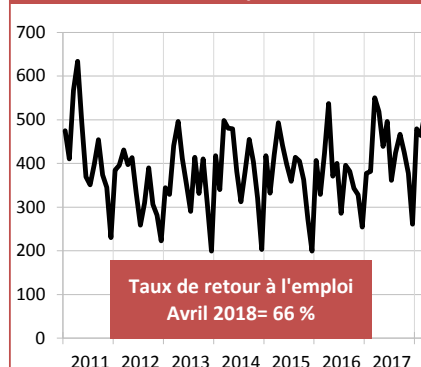

| Profil | Demandeurs d'emploi | | | Chômeurs | | |
|-------------------------------------|---------------------|-------------|-------------|--------------|-------------|-------------|
| | avr. 2018 | var. mens. | var. annu. | avr. 2018 | var. mens. | var. annu. |
| Canton de Neuchâtel | 6 311 | -268 | -767 | 4 544 | -332 | -870 |
| Hommes | 3 421 | -178 | -412 | 2 553 | -210 | -437 |
| Femmes | 2 890 | -90 | -355 | 1 991 | -122 | -433 |
| Moins de 20 ans | 200 | -18 | -18 | 131 | -13 | -7 |
| De 20 à 29 ans | 1 434 | -70 | -269 | 1 054 | -69 | -274 |
| De 30 à 39 ans | 1 517 | -75 | -208 | 1 110 | -99 | -230 |
| De 40 à 49 ans | 1 455 | -52 | -221 | 1 039 | -71 | -236 |
| De 50 à 59 ans | 1 312 | -40 | -47 | 909 | -64 | -107 |
| 60 ans et plus | 393 | -13 | -4 | 301 | -16 | -16 |
| Suisses | 3 541 | -86 | -367 | 2 547 | -134 | -474 |
| Etrangers | 2 770 | -182 | -400 | 1 997 | -198 | -396 |
| Durée de chômage : 1-6 mois | | | | 2 477 | -274 | -138 |
| Durée de chômage : 7-12 mois | | | | 1 024 | -22 | -446 |
| Chômage de longue durée (> 12 mois) | | | | 1 043 | -36 | -286 |

| Demandeurs d'emploi non chômeurs ⁸ | avr. 2018 | var. mens. | var. annu. |
|---|--------------|------------|-------------|
| Ensemble | 1 767 | +64 | +103 |
| Gains intermédiaires | | | |
| Mesures de perfectionnement ⁹ | | | |
| Emplois temporaires ¹⁰ (assurance-chômage) | | | |
| Emplois temporaires ¹⁰ (mesures d'intégration prof.) | | | |
| Autres mesures d'insertion ¹¹ | | | |
| Personnes non disponibles au placement ¹² | | | |
| Autres | 1 767 | +64 | +1 618 |

Les données détaillées pour ce tableau ne sont pas disponibles pour ce mois.

SOURCES : PLASTA - seco, service de l'emploi

⁷ Dernière profession exercée avant l'inscription à l'ORP.

⁸ Personnes qui sont inscrites aux ORP mais qui - à la différence des chômeurs - ne sont pas immédiatement disponibles pour un placement ou un emploi.

⁹ Personnes placées en mesures de reconversion ou de perfectionnement (cours) ayant pour but d'améliorer rapidement et sensiblement l'aptitude au placement de l'assuré.

¹⁰ Personnes placées dans des programmes d'emploi temporaire ayant pour but de faciliter l'intégration ou la réinsertion professionnelles des assurés. Ils peuvent être financés soit par le biais de l'assurance-chômage fédérale, soit par le biais des mesures cantonales d'intégration professionnelle.

¹¹ Personnes au bénéfice d'allocations d'initiation au travail, de prestations au titre de l'encouragement d'une activité indépendante, etc.

¹² Pour des raisons médicales ou militaires par ex.

Publication conjointe du service de l'emploi et du service de statistique

Informations complémentaires:

Service de l'emploi
Mme Valérie Gianoli, 032 889 68 12

Service de statistique
M. Gérard Geiser, 032 889 68 22

www.ne.ch/StatChomage

| Professions ⁷ | Demandeurs d'emploi | | | Chômeurs | | |
|--|---------------------|------------|------------|-----------|------------|------------|
| | avr. 2018 | var. mens. | var. annu. | avr. 2018 | var. mens. | var. annu. |
| Prof. du secteur primaire | 97 | -13 | +14 | 75 | -13 | +12 |
| Prof. des métaux et machines | 222 | +1 | -90 | 169 | +5 | -86 |
| Prof. de l'industrie horlogère | 248 | -30 | -219 | 180 | -25 | -189 |
| Prof. de l'électrotech. et électron. | 26 | -5 | -8 | 21 | -6 | -2 |
| Autres prof. de l'ind., arts et métiers | 596 | -24 | -156 | 452 | -26 | -140 |
| Prof. de l'informatique | 116 | -4 | -14 | 96 | -1 | -14 |
| Ingénieurs, architectes et techniciens | 362 | -21 | -107 | 276 | -19 | -105 |
| Prof. de la construction | 482 | -103 | -62 | 344 | -129 | -35 |
| Prof. de l'achat et de la vente | 565 | +5 | -42 | 414 | -14 | -61 |
| Prof. du marketing, tourisme, fiduciaire | 84 | -1 | -2 | 60 | -8 | -12 |
| Prof. des transpo., postes, télécom. | 213 | +3 | +26 | 170 | +0 | +20 |
| Prof. de l'hôtellerie, restauration | 591 | -17 | -77 | 387 | -38 | -116 |
| Prof. du nettoyage, soins corporels | 476 | -12 | -25 | 302 | -14 | -62 |
| Entrepreneurs, directeurs | 261 | +3 | +11 | 204 | +2 | +1 |
| Prof. commerc., banque, assurance | 766 | -15 | -72 | 572 | -15 | -82 |
| Prof. de la sécurité, judiciaires | 100 | +0 | +8 | 70 | +1 | -3 |
| Prof. des médias et artistiques | 173 | -4 | +3 | 110 | -7 | -11 |
| Prof. de la santé et du social | 457 | +7 | +35 | 307 | +0 | +7 |
| Prof. de l'enseignement et éducation | 118 | -8 | -1 | 80 | -4 | -6 |
| Autres prof. du secteur tertiaire | 140 | -14 | -16 | 104 | -14 | -14 |
| Autres professions diverses | 213 | -16 | +25 | 146 | -8 | +25 |
| Non renseigné | 5 | +0 | +2 | 5 | +1 | +3 |