ne.ch
RÉPUBLIQUE ET CANTON DE NEUCHÂTEL

# ORGANIGRAMME DU SERVICE DE L'ENSEIGNEMENT OBLIGATOIRE

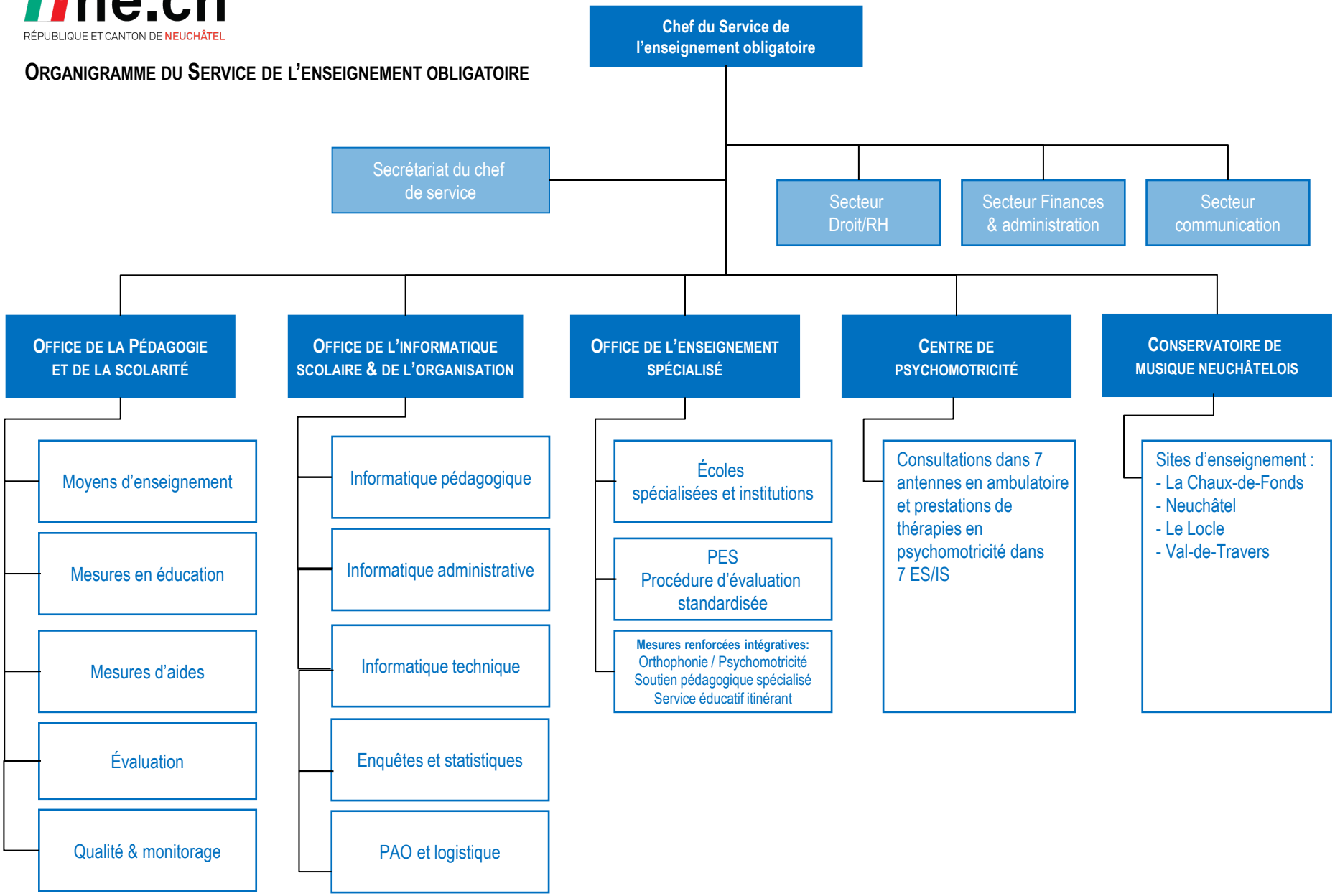


*État au 14.08.2025*