

Annexe 1 : recensement cantonal de la population 2018

| Population résidante permanente | Effectifs à fin décembre | | | Evolution 2017 - 2018 | |
|---|--------------------------|---------|--------|-----------------------|---------|
| | 2017 | 2018 | en % | en valeur | en % |
| Total canton de Neuchâtel | 177 862 | 176 720 | 100.00 | - 1 142 | - 0.64 |
| Nationalité suisse | 132 787 | 132 120 | 74.76 | - 667 | - 0.50 |
| Nationalité étrangère | 45 075 | 44 600 | 25.24 | - 475 | - 1.05 |
| Selon le permis | | | | | |
| Permis d'établissement (C) | 30 663 | 31 030 | 69.57 | + 367 | + 1.20 |
| Autorisations de séjour (B) | 12 576 | 11 912 | 26.71 | - 664 | - 5.28 |
| Admissions provisoires (F) | 750 | 816 | 1.83 | + 66 | + 8.80 |
| Requérants d'asile (N) | 504 | 327 | 0.73 | - 177 | - 35.12 |
| Séjours de courte durée (L) | 553 | 490 | 1.10 | - 63 | - 11.39 |
| Diplomates et fonctionnaires internationaux | 29 | 25 | 0.06 | - 4 | - 13.79 |
| Selon la nationalité | | | | | |
| Portugal | 13 320 | 12 883 | 28.89 | - 437 | - 3.28 |
| France | 7 813 | 7 951 | 17.83 | + 138 | + 1.77 |
| Italie | 7 035 | 6 937 | 15.55 | - 98 | - 1.39 |
| Espagne | 2 497 | 2 470 | 5.54 | - 27 | - 1.08 |
| Kosovo | 1 141 | 1 174 | 2.63 | + 33 | + 2.89 |
| Erythrée | 904 | 956 | 2.14 | + 52 | + 5.75 |
| Autres pays | 12 365 | 12 229 | 27.42 | - 136 | - 1.10 |
| Sexe | | | | | |
| Hommes | 87 046 | 86 582 | 48.99 | - 464 | - 0.53 |
| Femmes | 90 816 | 90 138 | 51.01 | - 678 | - 0.75 |
| Régions | | | | | |
| Littoral | 94 335 | 94 076 | 53.23 | - 259 | - 0.27 |
| Montagnes | 54 204 | 53 373 | 30.20 | - 831 | - 1.53 |
| Val-de-Ruz | 17 414 | 17 499 | 9.90 | + 85 | + 0.49 |
| Val-de-Travers | 11 909 | 11 772 | 6.66 | - 137 | - 1.15 |

Source: STAT, RCP

Population résidante permanente, selon l'origine, de 1994 à 2018, canton de Neuchâtel

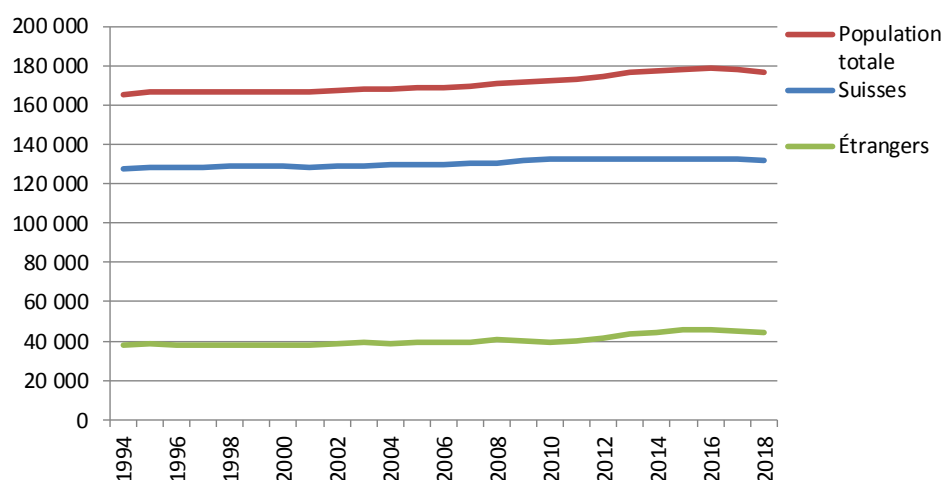

Source: STAT, RCP1994-2018

Population résidante permanente, de 1994 à 2018, par région

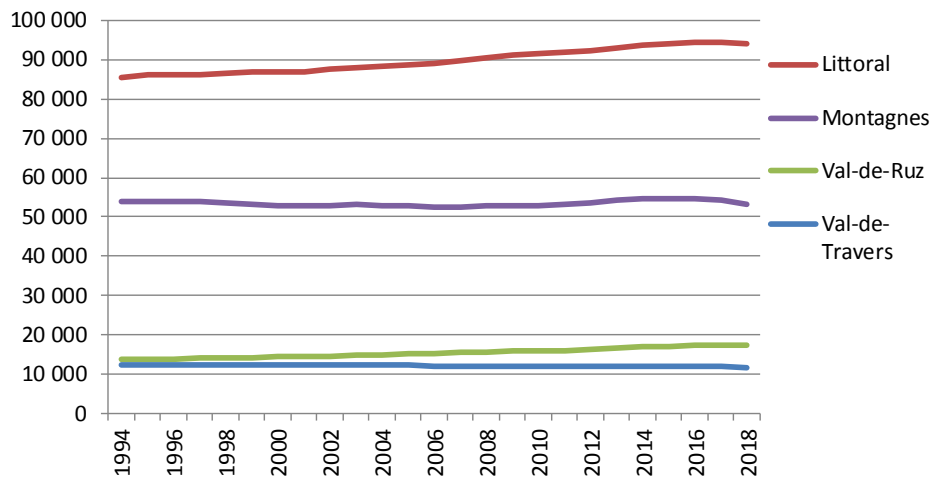

Source: STAT, RCP1994-2018

Population résidante permanente, variations annuelles de 1994 à 2018, canton de Neuchâtel

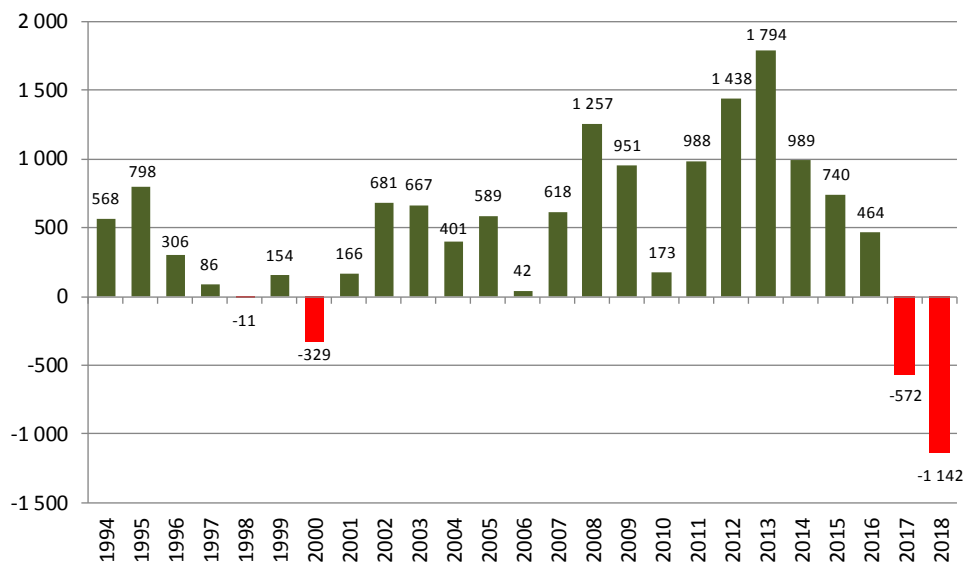

Source: STAT, RCP1994-2018

| Recensement cantonal de la population au 31 décembre 2018 | Population au | | Variation | |
|--|----------------|----------------|---------------|--------------|
| | 31.12.2017 | 31.12.2018 | totale | en % |
| Boudry | 6 129 | 6 159 | + 30 | + 0.5 |
| Corcelles-Cormondrèche | 4 741 | 4 759 | + 18 | + 0.4 |
| Cornaux | 1 585 | 1 563 | - 22 | - 1.4 |
| Cortailod | 4 772 | 4 731 | - 41 | - 0.9 |
| Cressier | 1 873 | 1 886 | + 13 | + 0.7 |
| Enges | 273 | 272 | - 1 | - 0.4 |
| Hauterive | 2 650 | 2 623 | - 27 | - 1.0 |
| La Grande Béroche | 8 956 | 8 860 | - 96 | - 1.1 |
| La Tène | 4 963 | 5 012 | + 49 | + 1.0 |
| Le Landeron | 4 645 | 4 645 | + 0 | + 0.0 |
| Lignières | 954 | 967 | + 13 | + 1.4 |
| Milvignes | 9 014 | 8 985 | - 29 | - 0.3 |
| Neuchâtel | 33 466 | 33 355 | - 111 | - 0.3 |
| Peseux | 5 820 | 5 809 | - 11 | - 0.2 |
| Rochefort | 1 267 | 1 239 | - 28 | - 2.2 |
| Saint-Blaise | 3 227 | 3 211 | - 16 | - 0.5 |
| Région Littoral | 94 335 | 94 076 | -259 | - 0.3 |
| Brot-Plamboz | 263 | 270 | + 7 | + 2.7 |
| La Brévine | 625 | 630 | + 5 | + 0.8 |
| La Chaux-de-Fonds | 38 633 | 37 941 | - 692 | - 1.8 |
| La Chaux-du-Milieu | 495 | 492 | - 3 | - 0.6 |
| La Sagne | 966 | 1 016 | + 50 | + 5.2 |
| Le Cerneux-Péquignot | 317 | 311 | - 6 | - 1.9 |
| Le Locle | 10 382 | 10 214 | - 168 | - 1.6 |
| Les Brenets | 1 044 | 1 043 | - 1 | - 0.1 |
| Les Planchettes | 205 | 209 | + 4 | + 2.0 |
| Les Ponts-de-Martel | 1 274 | 1 247 | - 27 | - 2.1 |
| Région Montagnes | 54 204 | 53 373 | -831 | - 1.5 |
| Valangin | 505 | 509 | + 4 | + 0.8 |
| Val-de-Ruz | 16 909 | 16 990 | + 81 | + 0.5 |
| Région Val-de-Ruz | 17 414 | 17 499 | + 85 | + 0.5 |
| La Côte-aux-Fées | 435 | 442 | + 7 | + 1.6 |
| Les Verrières | 720 | 668 | - 52 | - 7.2 |
| Val-de-Travers | 10 754 | 10 662 | - 92 | - 0.9 |
| Région Val-de-Travers | 11 909 | 11 772 | -137 | - 1.2 |
| Régions | | | | |
| Littoral | 94 335 | 94 076 | -259 | - 0.3 |
| Montagnes | 54 204 | 53 373 | -831 | - 1.5 |
| Val-de-Ruz | 17 414 | 17 499 | + 85 | + 0.5 |
| Val-de-Travers | 11 909 | 11 772 | -137 | - 1.2 |
| Canton de Neuchâtel | 177 862 | 176 720 | -1 142 | - 0.6 |

Source: STAT, Recensement cantonal de la population (RCP)

Ces différentes statistiques sont tirées du recensement de la population à fin 2018 organisé par le service de statistique et basé sur les données des registres communaux des habitant-e-s. Davantage de détails peuvent être obtenus sur www.ne.ch/stat.