

ine.ch
 DÉPARTEMENT DE DÉVELOPPEMENT TERRITORIAL ET DE L'ENVIRONNEMENT
 Service des ponts et chaussées
 République et Canton de Neuchâtel

Objet / Lot :
 Km : Longueur de l'aménagement :

Entretien hivernal sur les routes et l'autoroute du canton de Neuchâtel

Etat : Novembre 2013

Auteur du document :		Dossier N° (interne) :	
Service des ponts et chaussées		RM03.019000.32	
SIND		Document / plan N° (interne) :	
ORIG		09.00001001	
CIRCA		Dossier N° (auteur) :	
CENY		Document / plan N° (auteur) :	
Office de Neuchâtel		Format :	
Date :		Echelle :	
Index :	Index A :	Index B :	Index C :
14.11.2013			
Des / Red :	de		
Contrôle :	de		
Direction de projet :		Date de réception :	
		Examiné / ingénieur expert :	
		Validé / Inter par :	
		M. Comber	

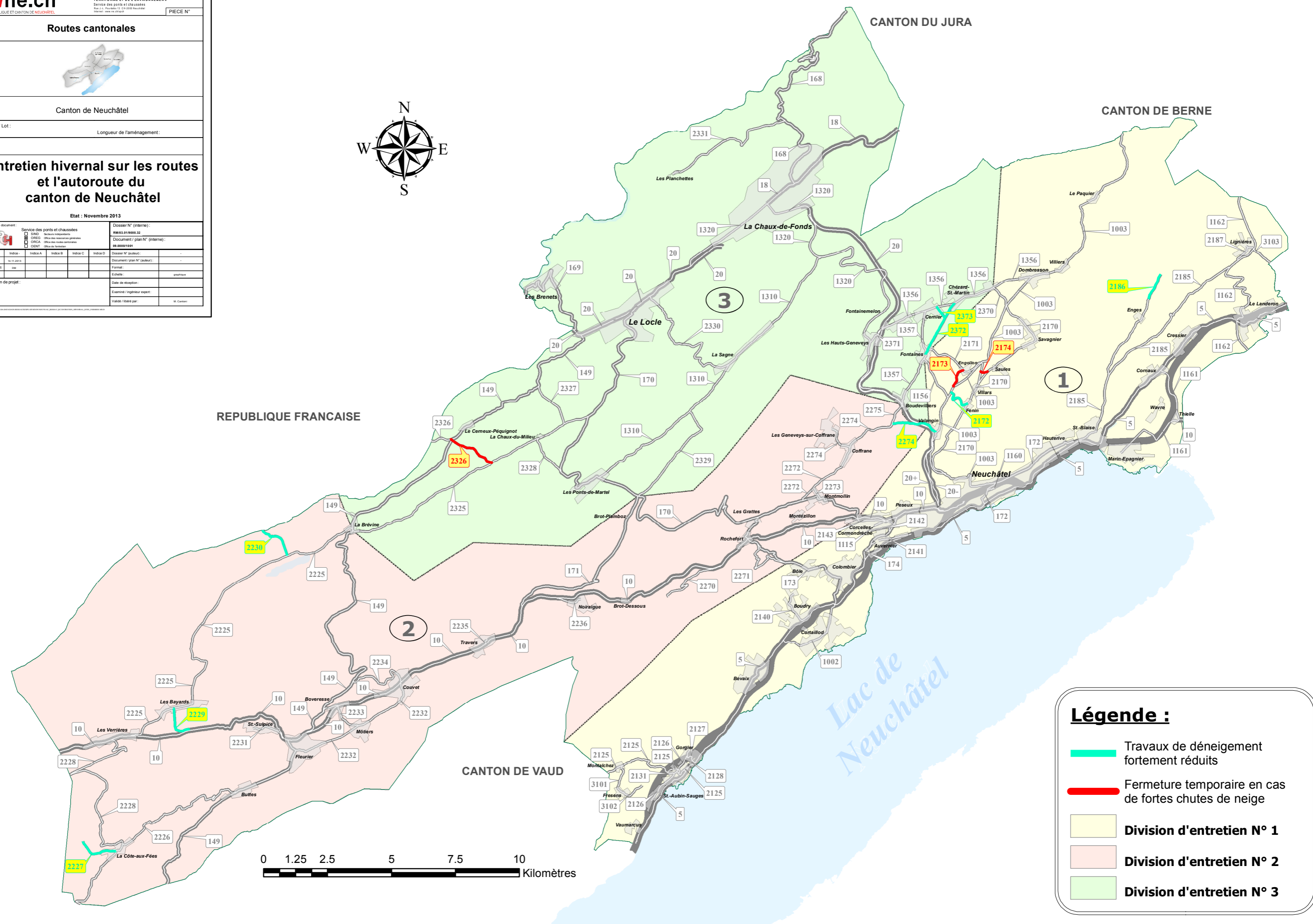
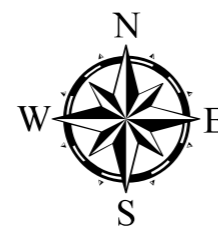

Légende :

- Travaux de déneigement fortement réduits
- Fermeture temporaire en cas de fortes chutes de neige
- Division d'entretien N° 1**
- Division d'entretien N° 2**
- Division d'entretien N° 3**