République et canton de Neuchâtel

Service des ponts et chaussées

Trafic journalier moyen 2017-2019 sur le réseau routier cantonal (en véhicules / jour)

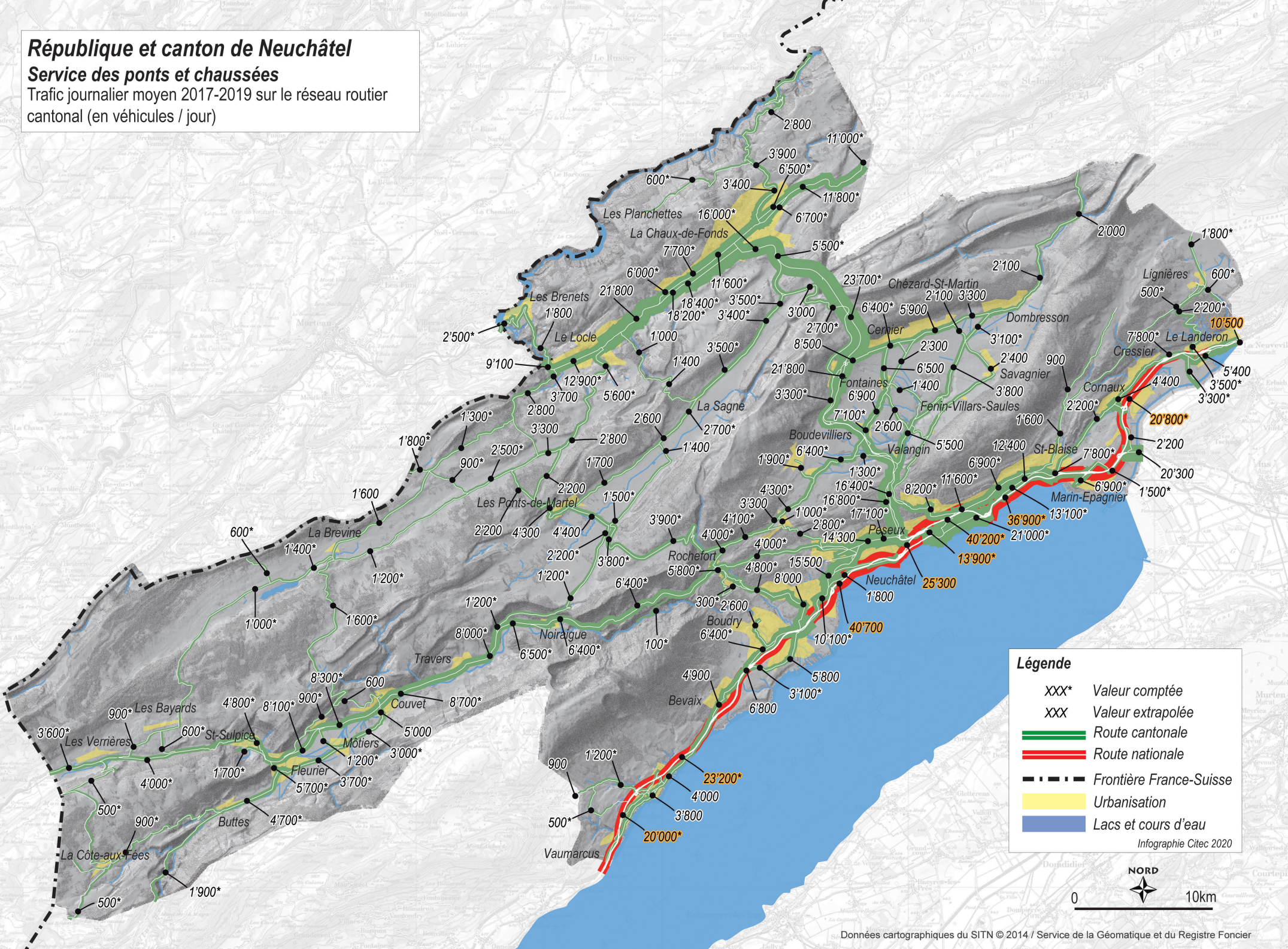

Données cartographiques du SITN © 2014 / Service de la Géomatique et du Registre Foncier