

Informations sur les données

Identification des données
DN15

Carte synthétique des dangers

Titre
Carte synthétique des dangers

Description du contenu des données

La carte de synthèse est une combinaison (superposition) des cartes de dangers de chaque thématique (inondations, glissements de terrain, chutes de pierres, éboulements, affaissements, etc.). Le degré de danger (élevé = rouge, bleu = moyen, jaune = faible, jaune hachuré = résiduel) de la carte de synthèse correspond au degré de danger le moins favorable des cartes de chaque thématique. L'exemple ci-dessous illustre ce principe.

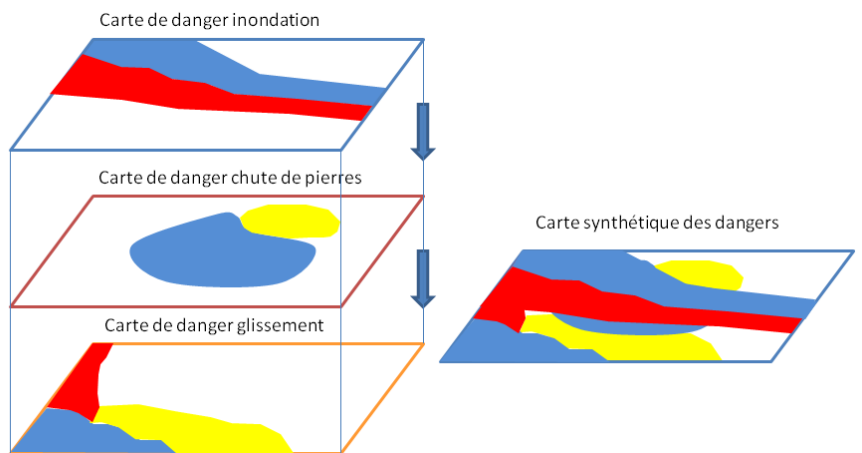

Extrait

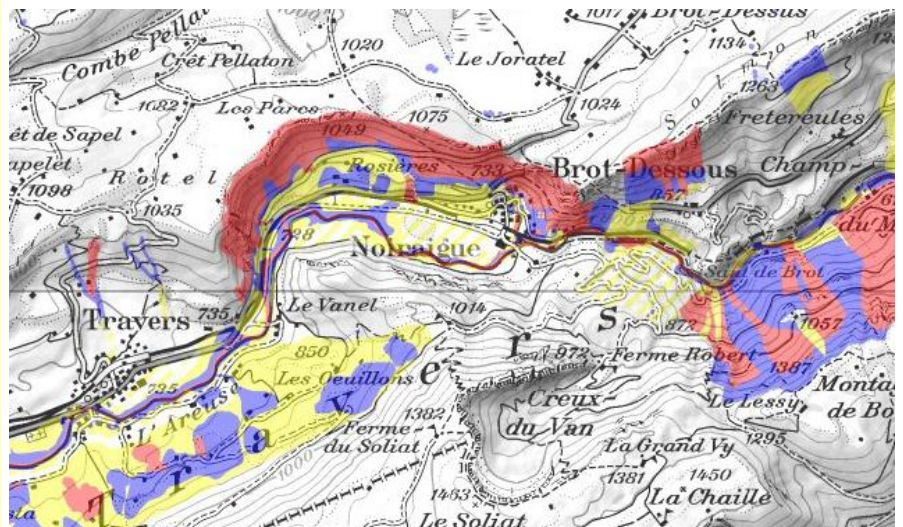

Légende

- Danger élevé
- Danger moyen
- Danger faible
- Danger résiduel

Date des données (création)	Jun 2010
Date de dernière mise-à-jour	Avril 2014 - cadre de référence MN95 depuis le 13.11.2016
Type de représentation	<input checked="" type="checkbox"/> Vecteur <input type="checkbox"/> Image <input type="checkbox"/> Grid <input type="checkbox"/> TIN <input type="checkbox"/> Vidéo <input checked="" type="checkbox"/> Papier
Echelle	1:5000
Précision au sol	
Langue des données	Français
Thème	Dangers naturels
Etendue géographique	Tout le canton
Limite ouest	2515000
Limite est	2580000
Limite sud	1180000
Limite Nord	1230000
Interlocuteur pour les données	
Nom	Christophe Dénervaud
Organisation	Service de l'aménagement du territoire
Téléphone	+41 (0)32 889 47 55
Adresse	Rue Tivoli 5
Code Postal et localité	2000 Neuchâtel
Pays	Suisse
Adresse e-mail	Christophe.Denervaux@ne.ch
Qualité des données	
Niveau hiérarchique	Jeu de données
Provenance des données	Service de l'aménagement du territoire
Source	Digitalisation
Description	
Echelle de la source	1:5000
Étapes du processus de production des données	

Distribution	
Système de référence	Systeme de projection suisse
Format de distribution	La majorité des formats SIG vectoriels (MapInfo, ArcView, AutoCad, etc.)
Adresse en ligne pour la distribution	http://intranet.ne.ch/sitn
	http://www.ne.ch/sitn
Distribution	<input checked="" type="checkbox"/> Services de l'Etat <input checked="" type="checkbox"/> Intranet (Entité Neuchâtoise) <input checked="" type="checkbox"/> Internet
Informations sur les métadonnées	
Date de la dernière mise-à-jour des métadonnées	20.01.2017
Organisme responsable des métadonnées	Service de la géomatique et du registre foncier (SGRF) - SITN

Description des attributs de la carte synthétique des dangers

Type Polygone
d'objet

Attributs :	DEGRE_DANGSYNTESE	Degré de danger	Char (30)
	CP_DEGRE_DANGER	Degré de danger des chutes de pierre	Char (20)
	CP_TYPE_DANGER	Type de danger des chutes de pierre	Char (20)
	GL_DEGRE_DANGER	Degré de danger des glissements	Char (20)
	GL_TYPE_DANGER	Type de danger des glissements	Char (20)
	IN_DEGRE_DANGER	Degré de danger des inondations	Char (20)
	IN_TYPE_DANGER	Type de danger des inondations	Char (20)
	NBRE_DANGERS	Nombre de danger	Char (20)
	SYNTHESE	Synthèse	Char (254)
	ID_METADONNEES	Identifiant métadonnées	Char (30)
	URL_METADONNEES	Lien internet métadonnées	Char (250)