

Informations sur les données

Identification des données **AT29_exploitations_materiaux**

Titre **Exploitation des matériaux**

Description du contenu des données Informe sur la localisation des exploitations de matériaux (carières, gravières, groisières ou lac) qui ne sont pas affectées en zone d'extraction.

Extrait

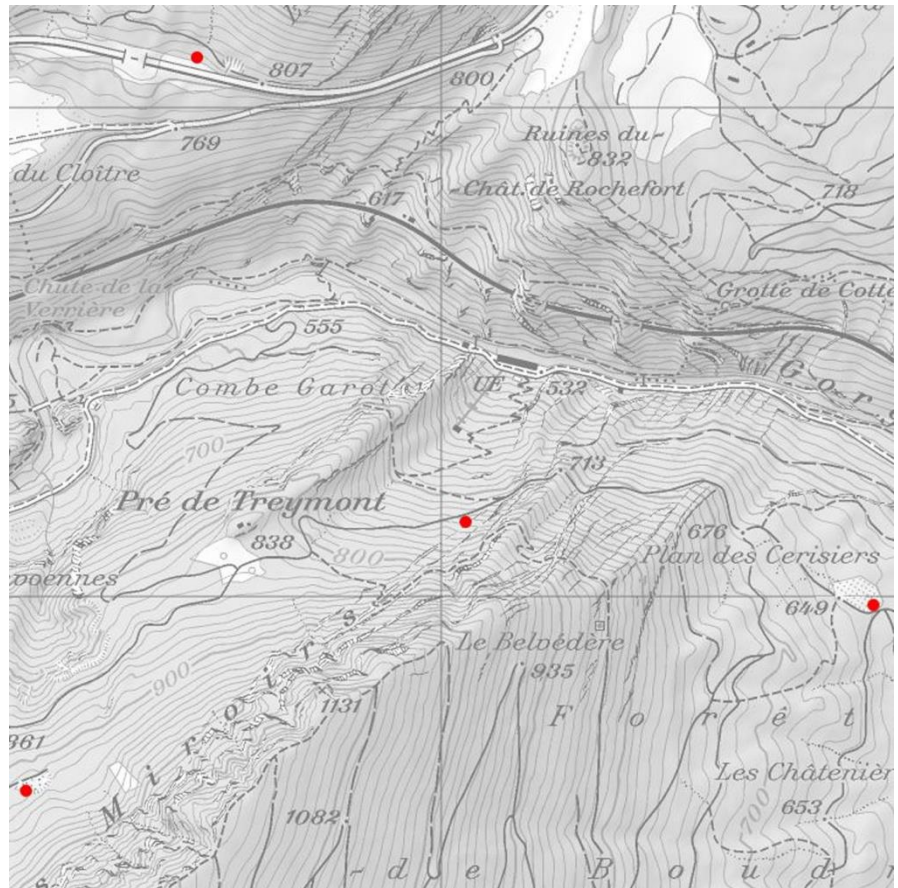

Légende ● Expl. de matériaux

Date des données (création) 22.08.2003

Date de dernière mise à jour 06.05.2014– cadre de référence MN95 depuis le 13.11.2016

Type de représentation Vecteur Image Grid TIN Vidéo Papier

Précision au sol Précision du cadastre officiel ou provisoire

Langue des données Français

Thème Aménagement du territoire / Niveau indicatif

Etendue géographique	Tout le canton
Limite ouest	2515000
Limite est	2580000
Limite sud	1180000
Limite Nord	1230000
Interlocuteur pour les données	
Nom	Déhon Olivier
Organisation	Service de l'aménagement du territoire
Téléphone	+41 032 8894753
Adresse	Rue Tivoli 5 / Case postale 46
Code Postal et localité	2003 Neuchâtel
Pays	Suisse
Adresse e-mail	Olivier.Dehon@ne.ch
Qualité des données	
Niveau hiérarchique	Jeu de données
Provenance des données	Service de l'aménagement du territoire
Source	Selon la base de données des exploitations de matériaux
Echelle de la source	/
Etapes du processus de production des données	Digitalisation à partir des coordonnées figurant sur la base de données
Distribution	
Système de référence	Système de projection suisse
Format de distribution	La majorité des formats SIG vectoriels (MapInfo, ArcView, AutoCad, etc.)
Adresse en ligne pour la distribution	http://intranet.ne.ch/sitn http://www.ne.ch/sitn
Distribution	<input checked="" type="checkbox"/> Services de l'Etat <input checked="" type="checkbox"/> Intranet (Entité Neuchâteloise) <input checked="" type="checkbox"/> Internet
Informations sur les métadonnées	
Date de la dernière mise-à-jour des métadonnées	20.01.2017
Organisme responsable des métadonnées	Service de l'aménagement du territoire

Description des attributs / AT29_exploitations_materiaux

Type d'objet :

Polygones

Attributs:	IDENTIFIANT_UNIQUE	Identifiant composé du numéro fédéral de la commune, du numéro de référence de la table et d'un numéro de série unique	Char (15)
	NIVEAU	Niveau hiérarchique (indicatif)	Char (9)
	CATEGORIE	Catégorie (exploitation des matériaux)	Char (26)
	COMMUNE	Nom de la commune	Char (25)
	TYPE	Type d'exploitation (Carrière, Gravière, Groisière, Lac)	Char (10)
	REMARQUE	Précisions et commentaires éventuelles	Char (200)
	SAISIE	Date de la 1ère numérisation	Date
	OPERATEUR_SAISIE	Nom et initiale/s du prénom de l'opérateur	Char (30)
	MISE_A_JOUR	Date de la dernière mise à jour	Date
	OPERATEUR_MISE_A_JOUR	Nom et initiale/s du prénom de l'opérateur	Char (30)