

Informations sur les données

Identification des données **AT28_limites_constructions**

Titre **Limites des constructions**



Description du contenu des données

Informe sur la localisation des limites de constructions.
 Ces limites communales indiquent les distances à respecter dans le cas de constructions situées en zone à bâtir et à proximité d'une forêt, d'un cours d'eau, d'une zone viticole ou d'un terrain en nature de vigne.
 Les distances aux cours d'eau ne sont pas encore intégrées à cette donnée. Elles font actuellement l'objet d'une réflexion générale sur la base de la fiche *S_36 Réserver l'espace nécessaire aux cours d'eau* du plan directeur cantonal.

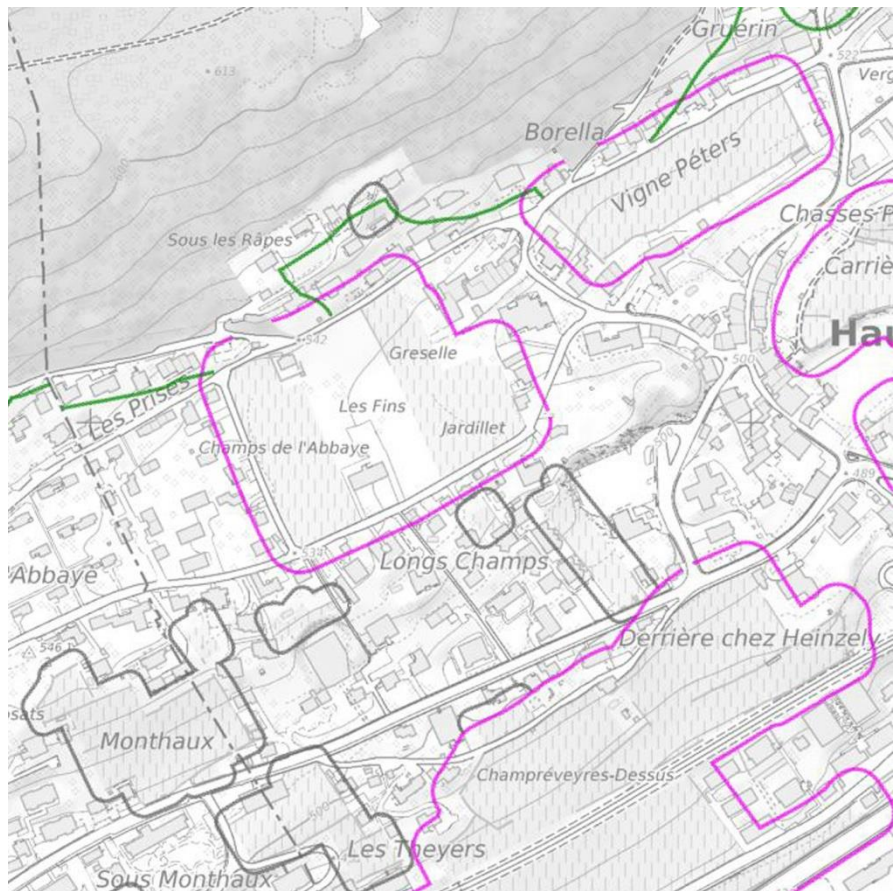
Extrait



Légende

-  Limites de construction
-  Terr. en nature de vigne
-  Zone viticole
-  Forêt

Date des données (création)	13.05.2008
Date de dernière mise à jour	En continu– cadre de référence MN95 depuis le 13.11.2016
Type de représentation	<input checked="" type="checkbox"/> Vecteur <input type="checkbox"/> Image <input type="checkbox"/> Grid <input type="checkbox"/> TIN <input type="checkbox"/> Vidéo <input type="checkbox"/> Papier
Précision au sol	Précision du cadastre officiel
Langue des données	Français
Thème	Aménagement du territoire / Niveau communal
Etendue géographique	Tout le canton
Limite ouest	2515000
Limite est	2580000
Limite sud	1180000
Limite Nord	1230000
Interlocuteur pour les données	
Nom	Déhon Olivier
Organisation	Service de l'aménagement du territoire
Téléphone	+41 032 8894753
Adresse	Rue Tivoli 5 / Case postale 46
Code Postal et localité	2003 Neuchâtel
Pays	Suisse
Adresse e-mail	Olivier.Dehon@ne.ch
Qualité des données	
Niveau hiérarchique	Jeu de données
Provenance des données	Service de l'aménagement du territoire
Source	Plans communaux d'affectation des zones (PCAZ)
Echelle de la source	1/10'000, 1/5'000 et 1/2'000
Etapes du processus de production des données	Digitalisation de plans papier.

