

Informations sur les données

Identification des données **AT26_surfaces_assolement**

Titre Surfaces d'assolement

Description du contenu des données

Informe sur la localisation des surfaces d'assolement. Ces surfaces ont pour objectif d'assurer l'approvisionnement du pays en période de crise et plus globalement de préserver les meilleures terres labourables du canton. Elles font l'objet d'un contingent minimal à respecter et fixé par la Confédération aux cantons. Elles sont différenciées selon trois catégories :

- Catégorie 1 - Terrains plats situés en plaine ;
- Catégorie 2 - Terrains inclinés, en principe d'une pente inférieure à 18 %, situés en plaine ;
- Catégorie 3 - Terrains situés en montagne jusqu'à 900 m. d'altitude.



Et selon 3 états* :

- Attesté - Surface prise en compte pour le contingent minimal à respecter ;
- Cas particuliers - Surfaces dont la compatibilité est à examiner ;
- Potentiel - Surfaces situées dans des zones à bâtir actuellement non construites et n'étant pas au bénéfice de planification de détail en vigueur, des zones d'utilisation différée ou d'autres zones spécifiques.

* Seul le bilan attesté est diffusé sur le géoportail du SITN.

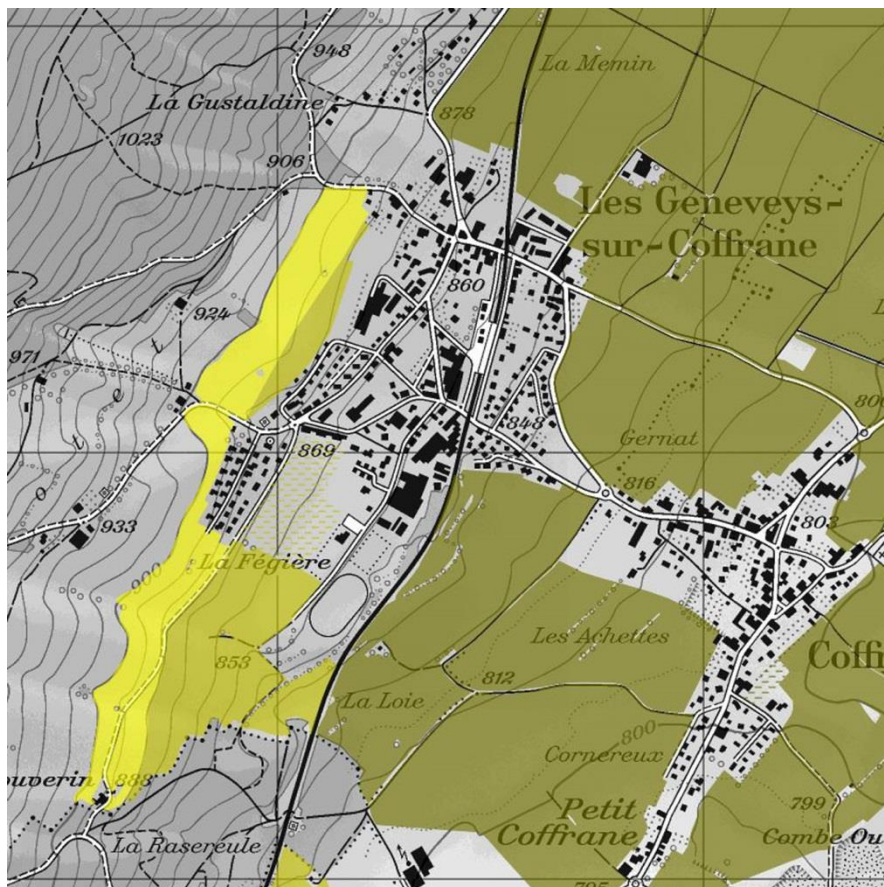
Extrait



Légende	<input checked="" type="checkbox"/> Surfaces d'assolement - Bilan attesté  SDA1  SDA2  SDA3
Date des données (création)	12.12.1995
Date de dernière mise à jour	En continu– cadre de référence MN95 depuis le 13.11.2016
Type de représentation	<input checked="" type="checkbox"/> Vecteur <input type="checkbox"/> Image <input type="checkbox"/> Grid <input type="checkbox"/> TIN <input type="checkbox"/> Vidéo <input type="checkbox"/> Papier
Précision au sol	Précision du cadastre officiel ou provisoire
Langue des données	Français
Thème	Aménagement du territoire / Niveau cantonal
Etendue géographique	Tout le canton
Limite ouest	2515000
Limite est	2580000
Limite sud	1180000
Limite Nord	1230000
Interlocuteurs pour les données	
Nom	Déhon Olivier / Farron Marie-Aude
Organisation	Service de l'aménagement du territoire
Téléphone	+41 032 8894753 / +41 032 8894749
Adresse	Rue Tivoli 5 / Case postale 46
Code Postal et localité	2003 Neuchâtel
Pays	Suisse
Adresse e-mail	Olivier.Dehon@ne.ch / Marie-Aude.Farron@ne.ch
Qualité des données	
Niveau hiérarchique	Jeu de données
Provenance des données	Service de l'aménagement du territoire
Source	Plans papier originaux de l'inventaire de base de 1987
Echelle de la source	1/10'000
Etapas du processus de production des données	Digitalisation de plans papier.

Distribution	
Système de référence	Systeme de projection suisse
Format de distribution	La majorité des formats SIG vectoriels (MapInfo, ArcView, AutoCad, etc.)
Adresse en ligne pour la distribution	http://intranet.ne.ch/sitn http://www.ne.ch/sitn
Distribution	<input checked="" type="checkbox"/> Services de l'Etat <input checked="" type="checkbox"/> Intranet (Entité Neuchâteloise) <input checked="" type="checkbox"/> Internet
Informations sur les métadonnées	
Date de la dernière mise-à-jour des métadonnées	20.01.2017
Organisme responsable des métadonnées	Service de l'aménagement du territoire

Description des attributs / AT26_surfaces_assolement			
Type d'objet :		Polygones	
Attributs:	IDENTIFIANT_UNIQUE	Identifiant composé du numéro fédéral de la commune, du numéro de référence de la table et d'un numéro de série unique	Char (15)
	NIVEAU	Niveau hiérarchique (indicatif)	Char (9)
	CATEGORIE	Catégorie (agriculture)	Char (11)
	COMMUNE	Nom de la commune	Char (25)
	ETAT	État de la surface d'assolement (attesté, cas particulier, potentiel)	Char (15)
	PRECISION_ETAT	Précision de l'état pour les cas particuliers et le potentiel	Char (50)
	TYPE	Type de la surface d'assolement (SDA1, SDA2, SDA3)	Char (4)
	INVENTAIRE	Date de l'inventaire	Date
	SURFACE_OBJET_HA	Surface en hectare	Decimal (10, 2)
	REMARQUE	Précisions et commentaires éventuelles	Char (200)
	SAISIE	Date de la 1ère numérisation	Date
	OPERATEUR_SAISIE	Nom et initiale/s du prénom de l'opérateur	Char (30)
	MISE_A_JOUR	Date de la dernière mise à jour	Date
	OPERATEUR_MISE_A_JOUR	Nom et initiale/s du prénom de l'opérateur	Char (30)