

Informations sur les données

Identification des données **AT23_perimetres_archeologiques**

Titre Péri-mètres archéologiques

Description du contenu des données

Contient les périmètres archéologiques au sens de l'art. 23, al. 3 de la loi sur la sauvegarde du patrimoine culturel (LSPC).

Le territoire cantonal dans son ensemble est susceptible d'abriter des vestiges archéologiques. Conformément à la Loi sur la sauvegarde du patrimoine culturel (RSN.461.30) et son règlement d'application (RSN.461.301), la carte archéologique définit le risque archéologique et le répartit en quatre catégories. Les catégories 1 à 3 sont reportées sur les plans communaux d'affectation des zones sous la forme de périmètres archéologiques.

Ces périmètres délimitent des zones où toute modification du terrain (sondage, tranchée, terrassement, construction impactant le sous-sol), aussi minime soit-elle, doit être préalablement signalée à la section Archéologie de l'Office du patrimoine et de l'archéologie, afin qu'elle puisse prendre les mesures nécessaires à la sauvegarde du patrimoine archéologique.

Adresse de contact pour les demandes relatives aux permis de construire : opanarc.satac@ne.ch

Lien sur le site ne.ch : [Archéologie et permis de construire](#)

Extrait

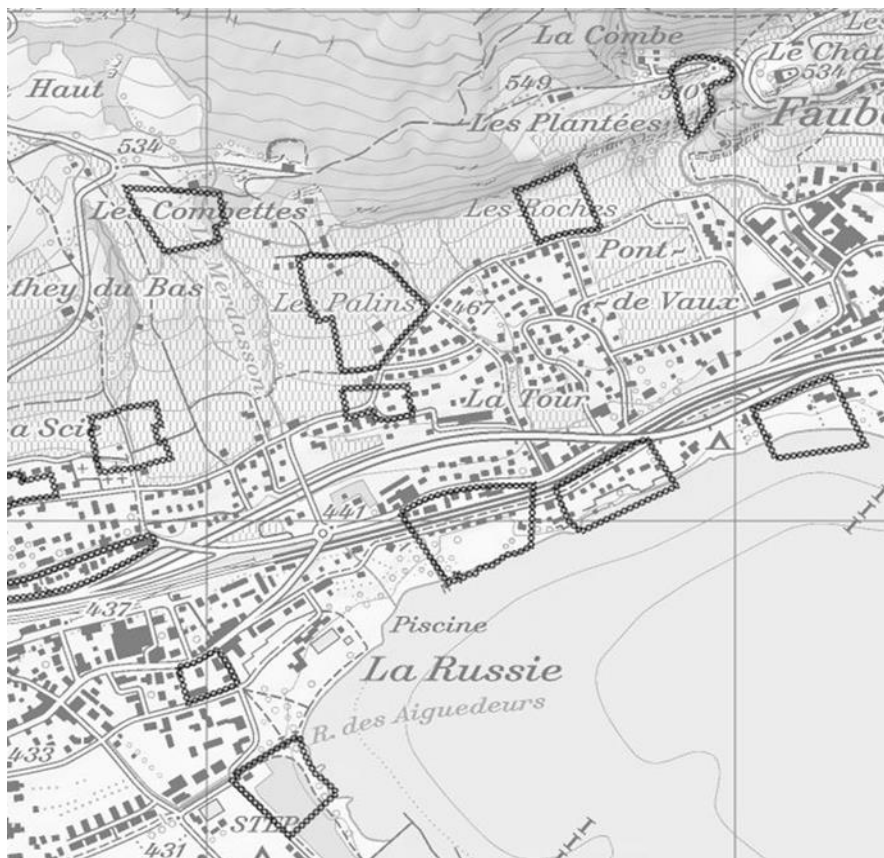

Légende

--- Péri-m. archéologiques

Date des données (création)	30.09.2010
Date de dernière mise à jour	10.01.2019 – cadre de référence MN95 depuis le 13.11.2016
Type de représentation	<input checked="" type="checkbox"/> Vecteur <input type="checkbox"/> Image <input type="checkbox"/> Grid <input type="checkbox"/> TIN <input type="checkbox"/> Vidéo <input type="checkbox"/> Papier
Précision au sol	Précision de la mensuration officielle
Langue des données	Français
Thème	Aménagement du territoire / Niveau indicatif
Etendue géographique	Tout le canton
Limite ouest	2'515'000
Limite est	2'580'000
Limite sud	1'180'000
Limite Nord	1'230'000
Interlocuteur pour les données	
Nom	Déhon Olivier
Organisation	Service de l'aménagement du territoire
Téléphone	+41 032 8894753
Adresse	Rue Tivoli 5 / Case postale
Code Postal et localité	2002 Neuchâtel
Pays	Suisse
Adresse e-mail	Olivier.Dehon@ne.ch
Qualité des données	
Niveau hiérarchique	Jeu de données
Provenance des données	Service de l'aménagement du territoire Office du patrimoine et de l'archéologie
Source	Carte archéologique de l'office du patrimoine et de l'archéologie
Echelle de la source	1/1'000
Etapes du processus de production des données	Acquisition des données à partir de la carte archéologique

Distribution	
Système de référence	Systeme de projection suisse
Format de distribution	La majorité des formats SIG vectoriels (MapInfo, ArcView, AutoCad, etc.)
Adresse en ligne pour la distribution	http://intranet.ne.ch/sitn http://www.ne.ch/sitn
Distribution	<input checked="" type="checkbox"/> Services de l'Etat <input checked="" type="checkbox"/> Intranet (Entité Neuchâteloise) <input checked="" type="checkbox"/> Internet
Informations sur les métadonnées	
Date de la dernière mise-à-jour des métadonnées	28.02.2019
Organisme responsable des métadonnées	Service de l'aménagement du territoire

Description des attributs / AT23_perimetres_archeologiques		
Type d'objet :	Polygones	
Attributs : IDENTIFIANT_UNIQUE	Identifiant composé du numéro fédéral de la commune, du numéro de référence de la table et d'un numéro de série unique	Char (15)
NIVEAU	Niveau hiérarchique (indicatif)	Char (9)
CATEGORIE	Catégorie (protection des sites archéologiques)	Char (35)
INVENTAIRE	Date à laquelle l'inventaire de la donnée a été réalisé	Date
SURFACE_OBJET_HA	Surface en hectare	Decimal (10, 2)
REMARQUE	Précisions et commentaires éventuelles	Char (200)
SAISIE	Date de la 1ère numérisation	Date
OPERATEUR_SAISIE	Nom et initiale/s du prénom de l'opérateur	Char (30)
MISE_A_JOUR	Date de la dernière mise à jour	Date
OPERATEUR_MISE_A_JOUR	Nom et initiale/s du prénom de l'opérateur	Char (30)