

Informations sur les données

Identification des données **AT08_zones_cantoniales**

Titre **Zones cantoniales**

Description du contenu des données

Informe sur la localisation et la distribution du détail des zones urbanisées, et des zones de protection **cantoniales** au sein du territoire neuchâtelois.

Les zones urbanisées cantoniales comprennent actuellement des zones destinées aux activités économiques (pôle de développement). Les zones de constructions basses du décret de 1966, faisant également partie des zones urbanisées cantoniales, se trouvent sur la donnée *AT02_zones_decret_1966* (voir fiche *Zones du décret de 1966 - AT02*)

Les zones de protection cantoniales sont définies en complément ou en adjonction des zones naturelles protégées communales. Elles comprennent actuellement les zones liées à la protection des marais (hauts-marais, bas-marais, zones alluviales, terrains agricoles inclus dans les biotopes marécageux et zones tampons) ainsi que des zones de protection 1 (ZP1) issues de l'inventaire cantonal des biotopes, objets géologiques et sites naturels d'importance régionale que l'Etat entend mettre sous protection (ICOP).

Les zones spécifiques cantoniales comprennent actuellement des zones de plans spéciaux (parc éolien du Crêt Meuron).

Extrait

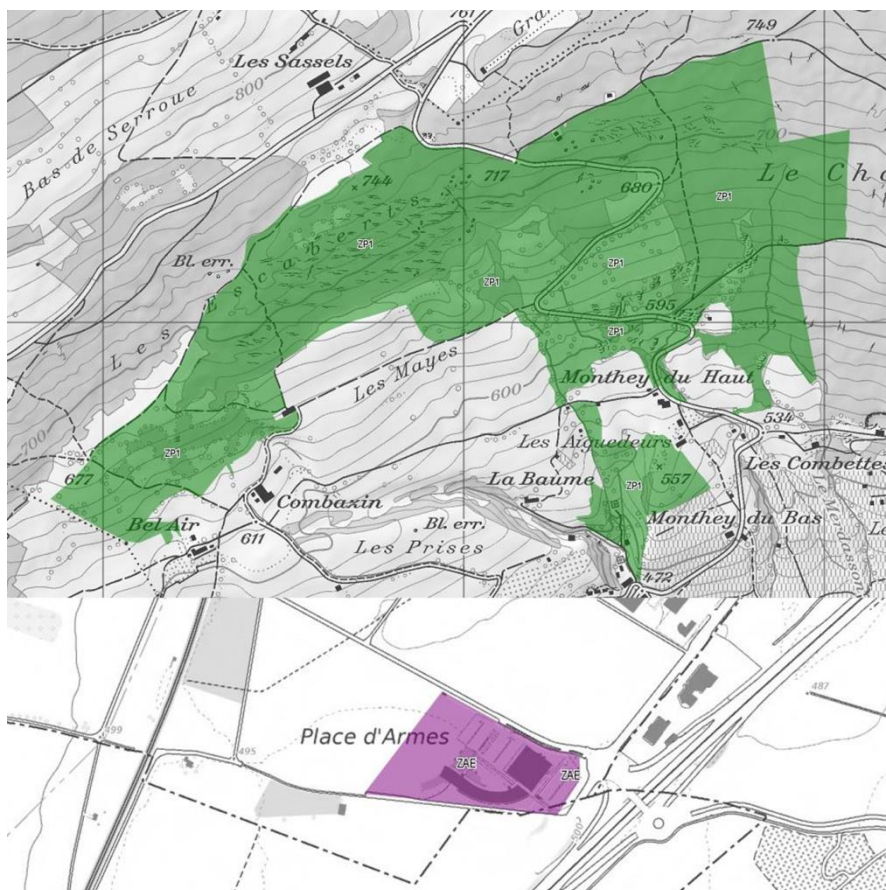

Légende

- Zones cantoniales
- Activités économiques
- Zone de protection 1
- Haut-marais
- Bas-marais / Zone alluviale
- Bas-marais
- Terrain agricole inclus dans marais
- Zone-tampon
- Plan spécial b

Date des données (création)	18.08.2005
Date de dernière mise à jour	En continu– cadre de référence MN95 depuis le 13.11.2016
Type de représentation	<input checked="" type="checkbox"/> Vecteur <input type="checkbox"/> Image <input type="checkbox"/> Grid <input type="checkbox"/> TIN <input type="checkbox"/> Vidéo <input type="checkbox"/> Papier
Précision au sol	Précision du cadastre officiel ou provisoire
Langue des données	Français
Thème	Aménagement du territoire / Niveau cantonal
Etendue géographique	Tout le canton
Limite ouest	2515000
Limite est	2580000
Limite sud	1180000
Limite Nord	1230000
Interlocuteur pour les données	
Nom	Déhon Olivier
Organisation	Service de l'aménagement du territoire
Téléphone	+41 032 8894753
Adresse	Rue Tivoli 5 / Case postale 46
Code Postal et localité	2003 Neuchâtel
Pays	Suisse
Adresse e-mail	Olivier.Dehon@ne.ch
Qualité des données	
Niveau hiérarchique	Jeu de données
Provenance des données	Service de l'aménagement du territoire
Source	Plans cantonaux d'affectation des zones
Echelle de la source	1/5'000 et 1/2'000
Étapes du processus de production des données	Digitalisation de plans papier.
Distribution	
Système de référence	Système de projection suisse
Format de distribution	La majorité des formats SIG vectoriels (MapInfo, ArcView, AutoCad, etc.)
Adresse en ligne pour la distribution	http://intranet.ne.ch/sitn http://www.ne.ch/sitn
Distribution	<input checked="" type="checkbox"/> Services de l'Etat <input checked="" type="checkbox"/> Intranet (Entité Neuchâteloise) <input checked="" type="checkbox"/> Internet

Informations sur les métadonnées	
Date de la dernière mise-à-jour des métadonnées	20.01.2017
Organisme responsable des métadonnées	Service de l'aménagement du territoire

Description des attributs / AT08_zones_cantoniales		
Type d'objet :	Polygones	
Attributs :	IDENTIFIANT_UNIQUE	Identifiant composé du numéro fédéral de la commune, du numéro de référence de la table et d'un numéro de série unique
	NIVEAU	Niveau hiérarchique (cantonal)
	CATEGORIE	Catégorie (urbanisation, protection naturelle et paysagère, autres)
	TYPE_PLAN	Type du plan (nouveau, modification)
	ABREVIATION_GENERALE	Abréviation générale
	NOM_GENERAL	Nom général
	ABREVIATION_SPECIFIQUE	Abréviation spécifique
	NOM_SPECIFIQUE	Nom spécifique
	SURFACE_OBJET_HA	Surface en hectare
	REMARQUE	Précisions et commentaires éventuelles
	NOM_AUTEUR_PLAN	Nom de l'auteur du plan
	DATE_AUTEUR_PLAN	Date de création du plan
	SANCTION_CONSEIL_ETAT	Date de sanction du plan
	SAISIE	Date de la 1ère numérisation
	OPERATEUR_SAISIE	Nom et initiale/s du prénom de l'opérateur
	MISE_A_JOUR	Date de la dernière mise à jour
	OPERATEUR_MISE_A_JOUR	Nom et initiale/s du prénom de l'opérateur