

Informations sur les données

Identification des données **AT06_biotopes**

Titre **Biotopes**

Description du contenu des données

Informe sur la localisation des biotopes. Ces objets cantonaux ont pour objectif d'assurer la conservation des biotopes. Un biotope protégé doit être maintenu dans son état actuel. Il est notamment interdit d'en modifier la destination de quelque manière que ce soit et, d'y porter atteinte par des aménagements tels que construction, chemins carrossables, drainages, etc. L'exploitation agricole et sylvicole est cependant autorisée à la condition que le biotope subsiste en son état actuel.

Extrait

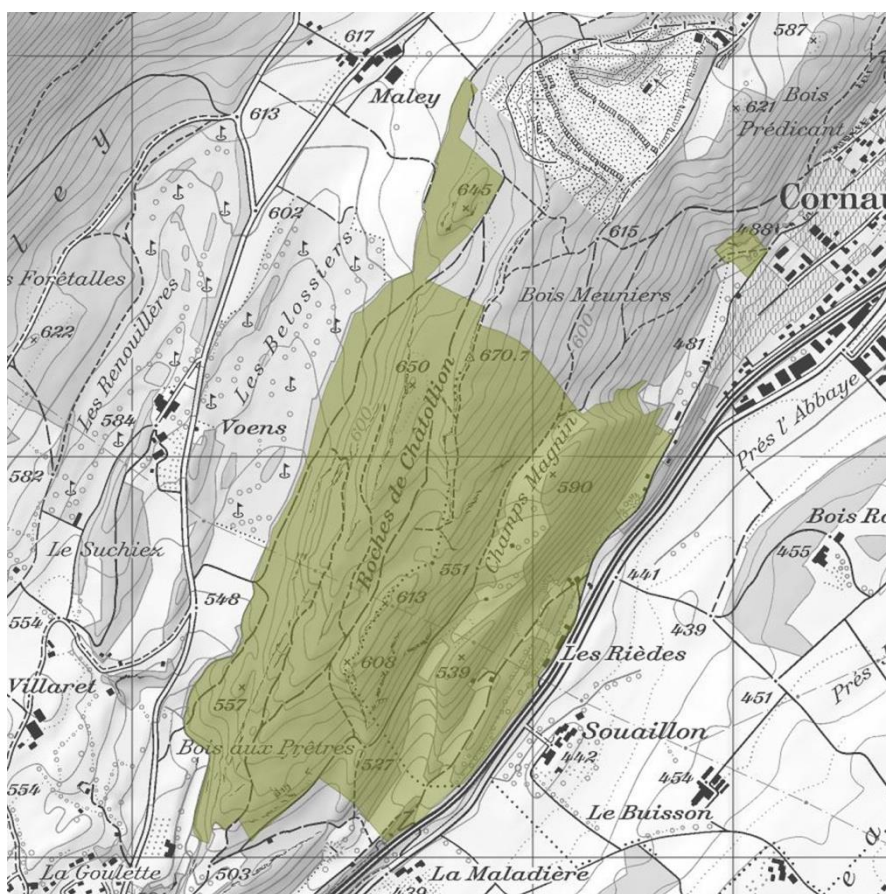

Légende Biotopes

Date des données (création) 17.03.2005

Date de dernière mise à jour 28.07.2009– cadre de référence MN95 depuis le 13.11.2016

Type de représentation Vecteur Image Grid TIN Vidéo Papier

Précision au sol Précision du cadastre officiel

Langue des données Français

Thème Aménagement du territoire / Niveau cantonal

Etendue géographique	Tout le canton
Limite ouest	2515000
Limite est	2580000
Limite sud	1180000
Limite Nord	1230000
Interlocuteur pour les données	
Nom	Déhon Olivier
Organisation	Service de l'aménagement du territoire
Téléphone	+41 032 8894753
Adresse	Rue Tivoli 5 / Case postale 46
Code Postal et localité	2003 Neuchâtel
Pays	Suisse
Adresse e-mail	Olivier.Dehon@ne.ch
Qualité des données	
Niveau hiérarchique	Jeu de données
Provenance des données	Service de la faune, des forêts et de la nature
Source	Plan papier annexé au décret du 19 novembre 1969 concernant la protection de biotopes (plan officiel) et, plans de détail.
Echelle de la source	1/160'000 (plan officiel), 1/5'000, 1/2'000 et, 1/1'000 (plans de détail)
Étapes du processus de production des données	Digitalisation de plans papier.
Distribution	
Système de référence	Système de projection suisse
Format de distribution	La majorité des formats SIG vectoriels (MapInfo, ArcView, AutoCad, etc.)
Adresse en ligne pour la distribution	http://inrane.ne.ch/sitn http://www.ne.ch/sitn
Distribution	<input checked="" type="checkbox"/> Services de l'Etat <input checked="" type="checkbox"/> Intranet (Entité Neuchâteloise) <input checked="" type="checkbox"/> Internet
Informations sur les métadonnées	
Date de la dernière mise-à-jour des métadonnées	20.01.2017
Organisme responsable des métadonnées	Service de l'aménagement du territoire

Description des attributs / AT06_biotopes

Type d'objet : Polygones

Attributs :			
IDENTIFIANT_UNIQUE	Identifiant composé du numéro fédéral de la commune, du numéro de référence de la table et d'un numéro de série unique		Char (15)
NIVEAU	Niveau hiérarchique (cantonal)		Char (8)
CATEGORIE	Catégorie (protection naturelle et paysagère)		Char (33)
NO_OBJET	Numéro de l'objet		Char (2)
NOM_OBJET	Nom de l'objet		Char (25)
SURFACE_OBJET_HA	Surface en hectare		Decimal (10, 2)
REMARQUE	Précisions et commentaires éventuelles		Char (200)
SANCTION_CONSEIL_ETAT	Date de sanction par le Conseil d'Etat		Date
SAISIE	Date de la 1ère numérisation		Date
OPERATEUR_SAISIE	Nom et initiale/s du prénom de l'opérateur		Char (30)
MISE_A_JOUR	Date de la dernière mise à jour		Date
OPERATEUR_MISE_A_JOUR	Nom et initiale/s du prénom de l'opérateur		Char (30)