

Informations sur les données

Identification des données **AT02_zones_decret_1966**

Titre Zones du décret de 1966
(zone de crêtes et forêt, zone de vignes et grèves, zone de constructions basses)

Description du contenu des données Informe sur la localisation des zones de crêtes et de forêts, de vignes et de grèves, ainsi que de constructions basses.
Ces zones de protection des sites naturels du canton ont pour objectif de préserver les secteurs de crêtes et forêts, ainsi que de vignes et grèves méritant une protection particulière.

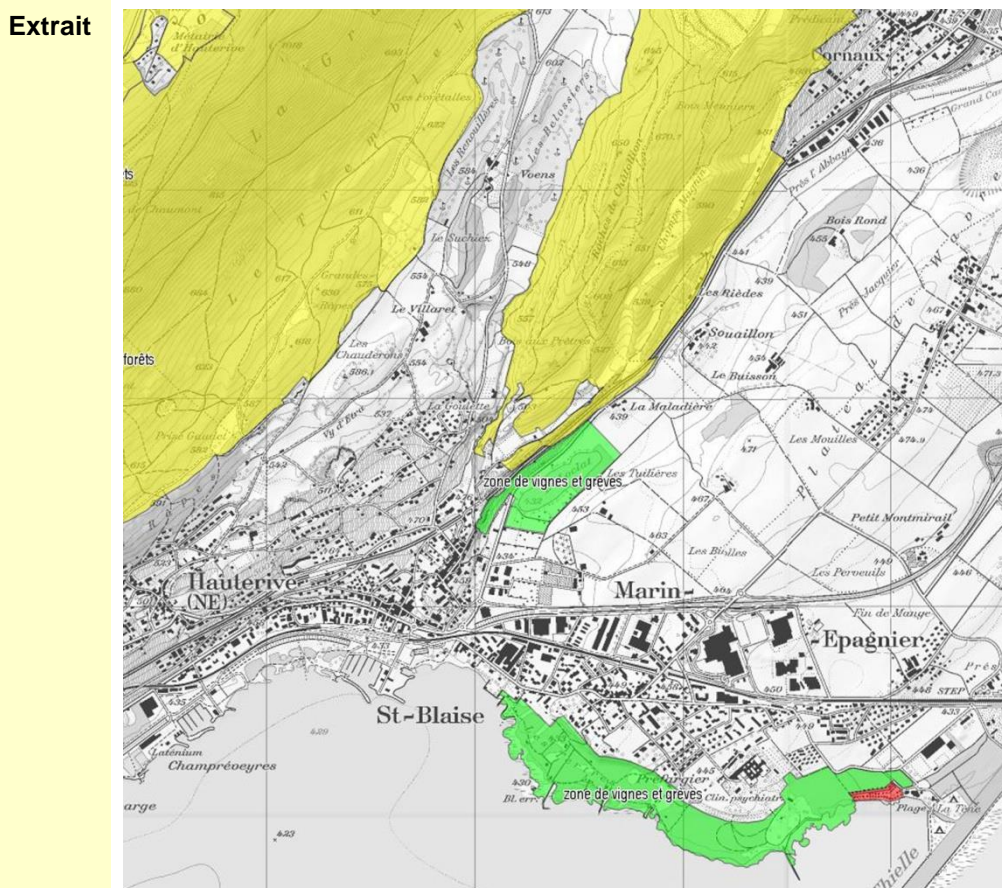

- Légende**
- Décret 1966
 - Constructions basses
 - Crêtes et forêts
 - Vignes et grèves

Date des données (création) 01.01.1996

Date de dernière mise à jour 11.06.2014– cadre de référence MN95 depuis le 13.11.2016

Type de représentation Vecteur Image Grid TIN Vidéo Papier

Précision au sol Précision du cadastre officiel ou provisoire

Langue des données Français

Thème Aménagement du territoire / Niveau cantonal

Etendue géographique	Tout le canton
Limite ouest	2515000
Limite est	2580000
Limite sud	1180000
Limite Nord	1230000
Interlocuteur pour les données	
Nom	Déhon Olivier
Organisation	Service de l'aménagement du territoire
Téléphone	+41 032 8894753
Adresse	Rue Tivoli 5 / Case postale 46
Code Postal et localité	2003 Neuchâtel
Pays	Suisse
Adresse e-mail	Olivier.Dehon@ne.ch
Qualité des données	
Niveau hiérarchique	Jeu de données
Provenance des données	Service de l'aménagement du territoire
Source	Plan papier annexé au décret du 14 février 1966 concernant la protection des sites naturels du canton (plan officiel) et, plans communaux d'affectation des zones (PCAZ).
Echelle de la source	1/132'000 (plan officiel), 1/10'000, 1/5'000 et, 1/2'000 (plans d'aménagement locaux)
Etapas du processus de production des données	Digitalisation de plans papier.
Distribution	
Système de référence	Système de projection suisse
Format de distribution	La majorité des formats SIG vectoriels (MapInfo, ArcView, AutoCad, etc.)
Adresse en ligne pour la distribution	http://intranet.ne.ch/sitn http://www.ne.ch/sitn
Distribution	<input checked="" type="checkbox"/> Services de l'Etat <input checked="" type="checkbox"/> Intranet (Entité Neuchâteloise) <input checked="" type="checkbox"/> Internet
Informations sur les métadonnées	
Date de la dernière mise-à-jour des métadonnées	20.01.2017
Organisme responsable des métadonnées	Service de l'aménagement du territoire

Description des attributs / AT02_zones_decret_1966

Type d'objet :

Polygones

Attributs :	IDENTIFIANT_UNIQUE	Identifiant composé du numéro fédéral de la commune, du numéro de référence de la table et d'un numéro de série unique	Char (15)
	NIVEAU	Niveau hiérarchique (cantonal)	Char (8)
	CATEGORIE	Catégorie (protection naturelle et paysagère)	Char (33)
	TYPE	Type de zone (zones de crêtes et de grêets, zone de vignes et de grèves, zone de constructions basses)	Char (28)
	SURFACE_OBJET_HA	Surface en hectare	Decimal (10, 2)
	REMARQUE	Précisions et commentaires éventuelles	Char (200)
	SANCTION_CONSEIL_ETAT	Date de sanction par le Conseil d'Etat	Date
	SAISIE	Date de la 1ère numérisation	Date
	OPERATEUR_SAISIE	Nom et initiale/s du prénom de l'opérateur	Char (30)
	MISE_A_JOUR	Date de la dernière mise à jour	Date
	OPERATEUR_MISE_A_JOUR	Nom et initiale/s du prénom de l'opérateur	Char (30)