

CENTRALE

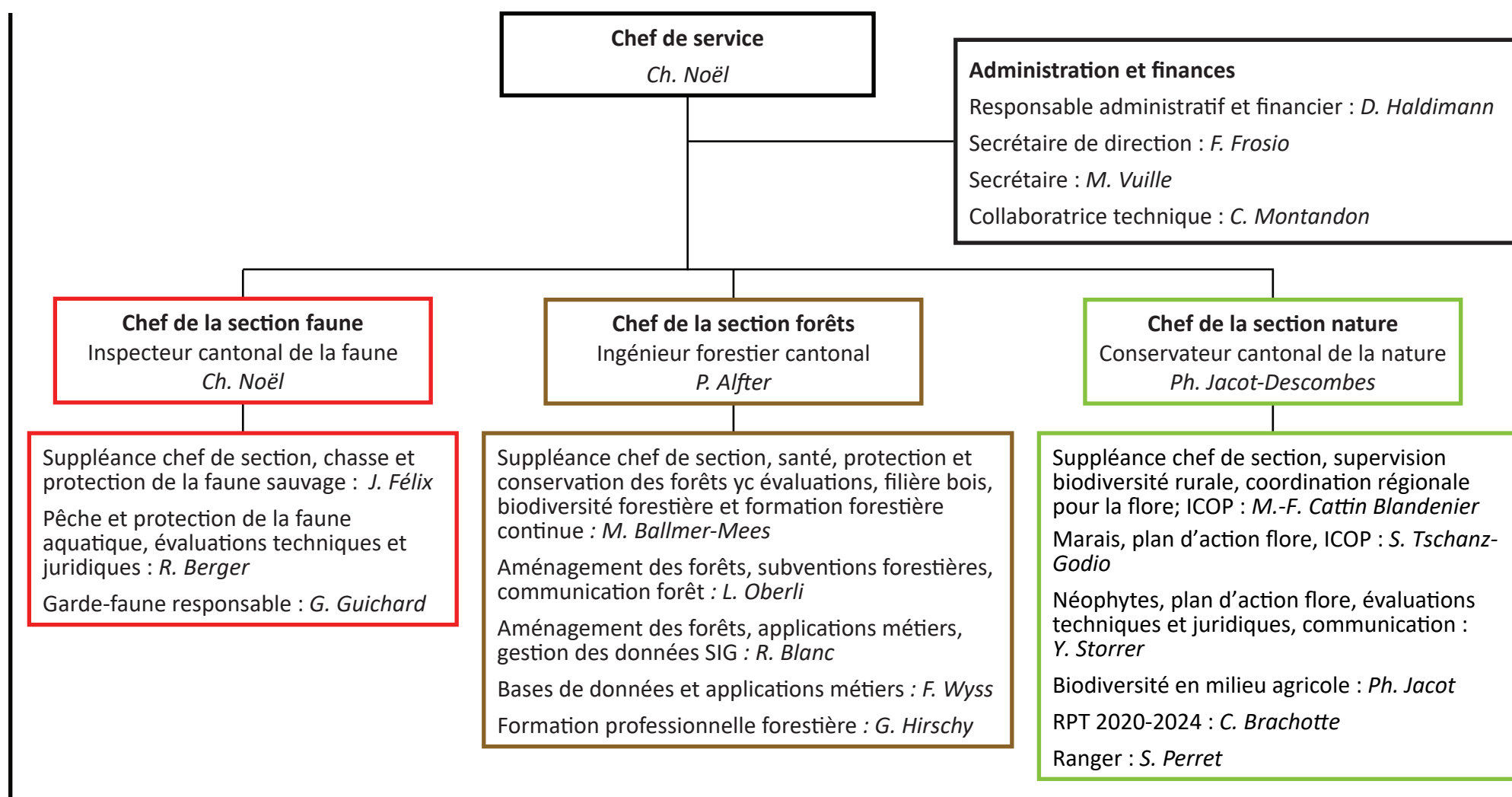

NEUCHÂTEL

FAUNE	Gardes-faune : Garde-faune lac :	<i>L. Genoud</i> <i>V. Bilat</i>
FORÊTS	Ingénieur forestier : Collaboratrice administrative :	<i>J. Boni</i> <i>V. Oppliger</i>
NATURE	Responsable des réserves naturelles du Littoral : Promotion de la biodiversité en milieu agricole :	<i>M.-F. Cattin Blandenier</i> <i>Ph. Jacot</i>

BOUDRY

FAUNE	Gardes-faune : Garde-faune lac :	<i>L. Genoud</i> <i>V. Bilat</i>
FORÊTS	Ingénieurs forestiers : Gardes forestiers : Équipe forestière : Collaboratrice administrative :	<i>P. Junod et F. Wyss</i> <i>O. Béguelin et J. Pigeon</i> <i>P. Gaille et B. Fantini</i> <i>V. Stauffer</i>
NATURE	Responsable des réserves naturelles du Littoral : Promotion de la biodiversité en milieu agricole :	<i>M.-F. Cattin Blandenier</i> <i>Ph. Jacot</i>

VAL-DE-RUZ

FAUNE	Garde-faune :	<i>G. Sommer</i>
FORÊTS	Ingénieur forestier : Collaboratrice administrative :	<i>E. Pierrehumbert</i> <i>V. Stauffer</i>
NATURE	Responsable des réserves naturelles du Val-de-Ruz : Promotion de la biodiversité en milieu agricole :	<i>M.-F. Cattin Blandenier</i> <i>Ph. Jacot</i>

VAL-DE-TRAVERS

FAUNE	Garde-faune :	<i>G. Sommer</i>
FORÊTS	Ingénieur forestier : Garde forestier : Collaboratrice administrative :	<i>A. Mercier</i> <i>F. Tissot</i> <i>C. Aubert</i>
NATURE	Responsable des réserves naturelles du Val-de-Travers : Promotion de la biodiversité en milieu agricole :	<i>S. Tschanz-Godio</i> <i>Ph. Jacot</i>

MONTAGNES

FAUNE	Garde-faune :	<i>S. Bardet</i>
FORÊTS	Ingénieur forestier : Gardes forestiers : Équipe forestière : Collaboratrice administrative :	<i>P. Schneider</i> <i>Ch. Lüthi et S. Huguenin</i> <i>G. Débieux, N. Frutschi et L. Hofer</i> <i>C. Aubert</i>
NATURE	Responsable des réserves naturelles des Montagnes : Promotion de la biodiversité en milieu agricole :	<i>S. Tschanz-Godio</i> <i>Ph. Jacot</i>