GESTION DE LA FAUNE SAUVAGE DANS LE CANTON DE NEUCHÂTEL

Rapport 2024

ne.ch

Nombre de permis délivrés en 2024

Type de permis	Nombre
Contribution de base	197
A (Général, Chevreuil)	153
B (Chamois)	30
C (Lièvre)	43
D (Gibier à plumes)	53
E (Gibier d’eau)	35
F (Bécasse)	40
G (Bécasse seule)	12
H (Sanglier)	146
Permis d’invité	68

Carnets retournés : 100%

Évolution du nombre de permis délivrés de 2015 à 2024

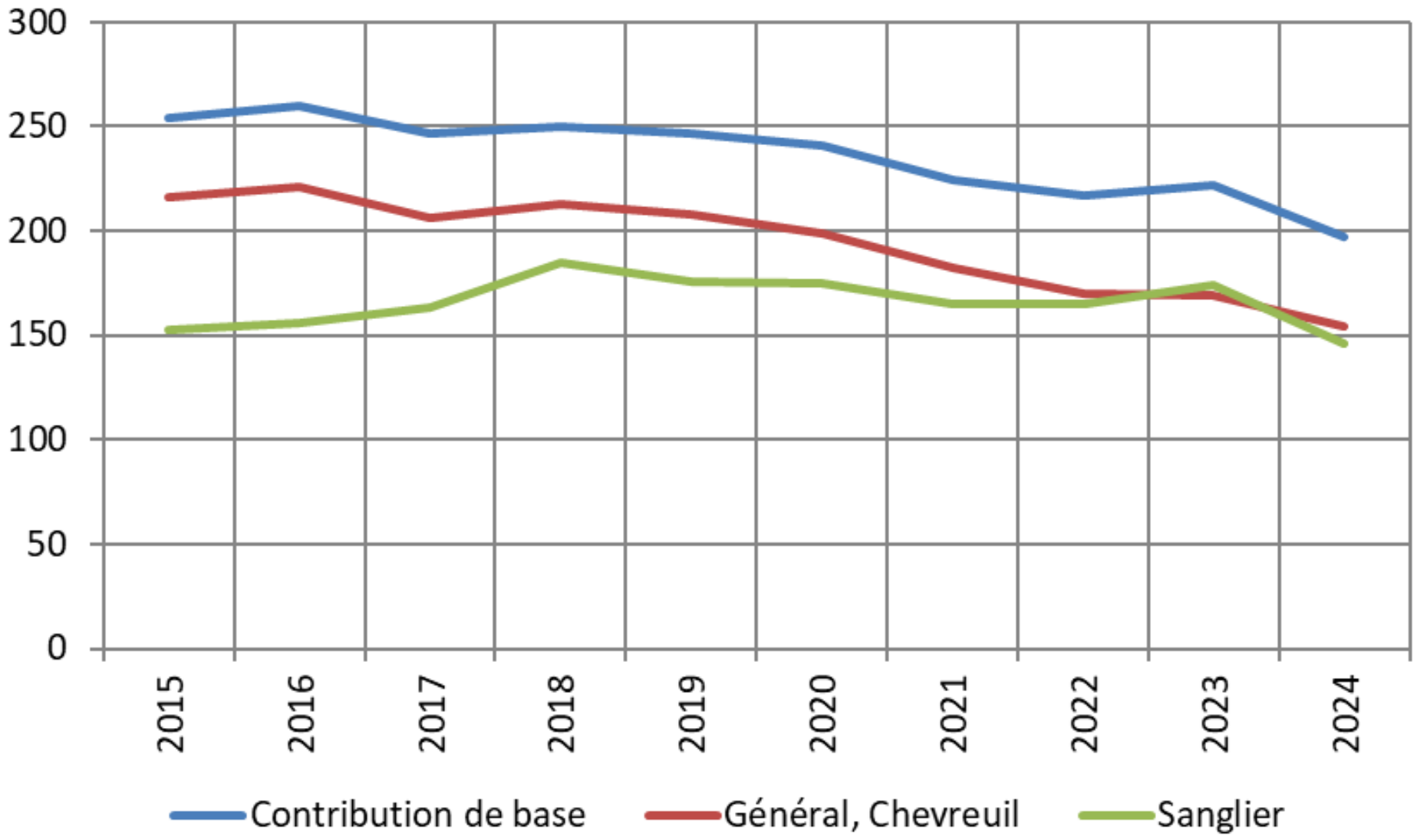

Évolution du nombre de permis d'invité vendus de 2015 à 2024

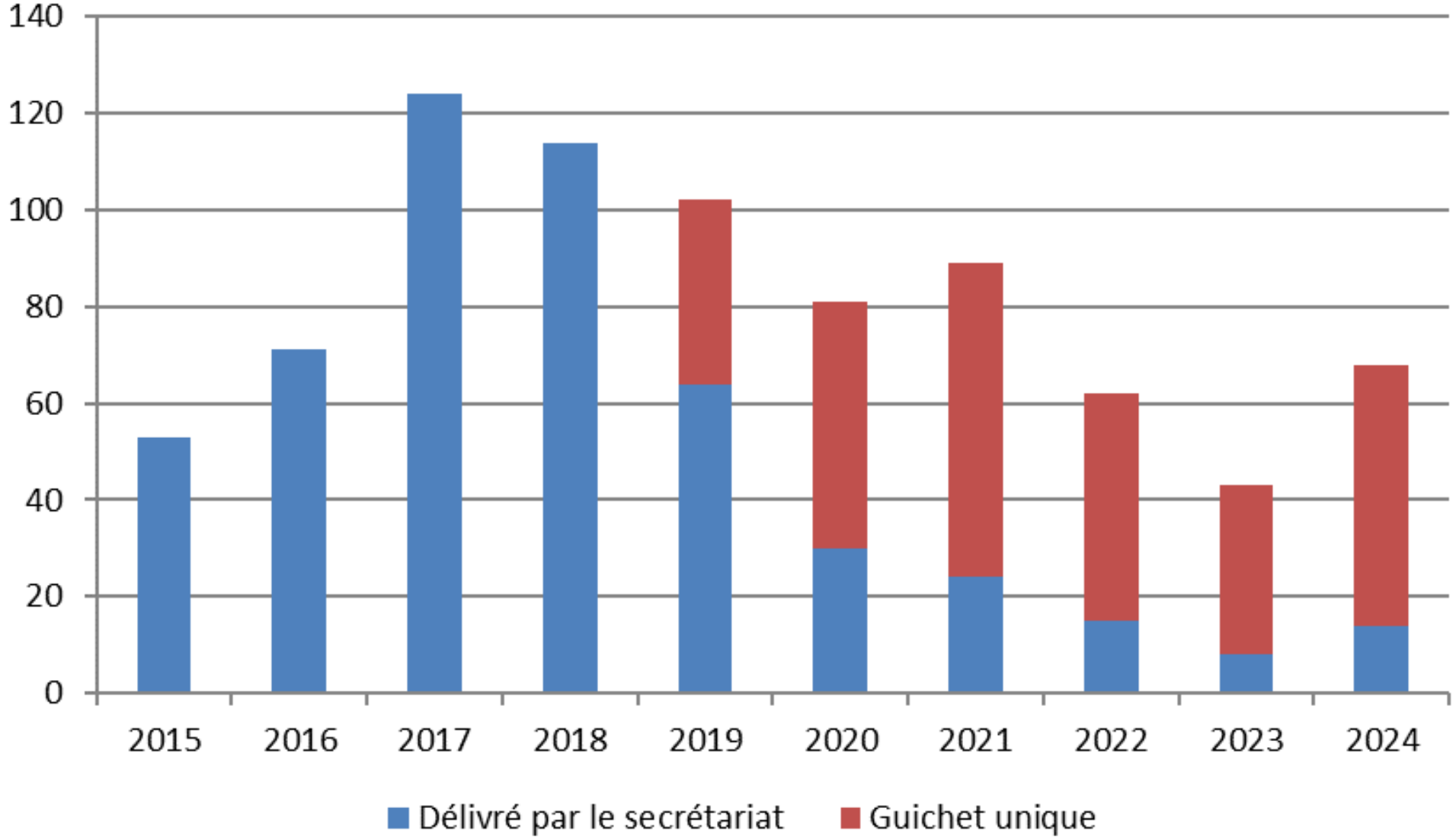

Prélèvements de chevreuils réalisés durant la saison 2024 selon la région

Région	Nombre	%
Neuchâtel	22	8.2
Boudry	14	5.2
Val de Travers	68	25.4
Val-de-Ruz	60	22.4
Le Locle	59	22.0
La Chaux-de-Fonds	45	16.8
Total	**268**	**100.0**

Prélèvements de chevreuils selon le sexe (en %)

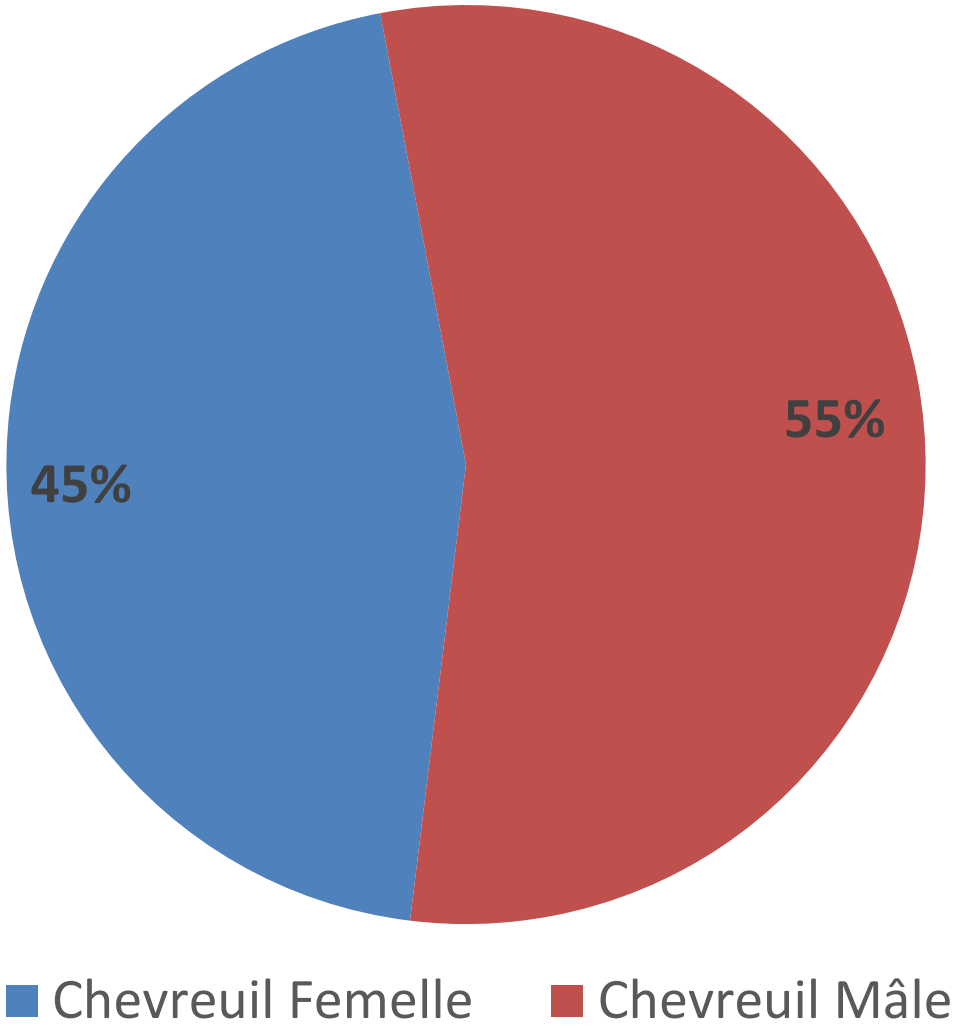

Détail sex-ratio	
Adultes	
Mâles	52%
Femelles	48%
Jeunes	
Mâles	68%
Femelles	32%

Prélèvements de chevreuils selon l’âge (en%)

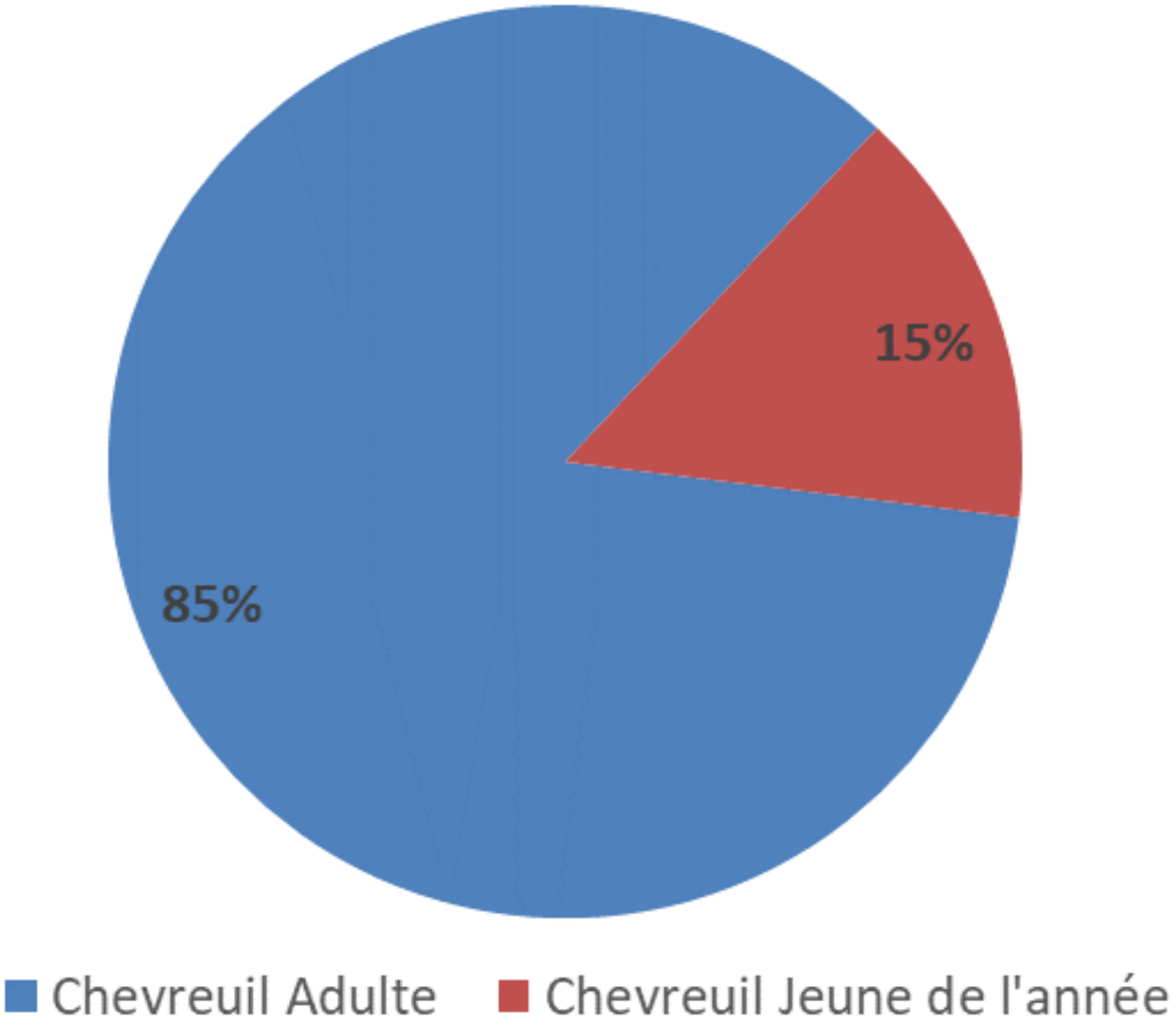

Prélèvements de chevreuils

Nombre de permis A (chevreuils) : 153
Nombre de chevreuils tirés : 270
Réalisation du plan de tir :

- Chasse standard : 244/306 = 80%
- Boucles supplémentaires : 26/30 = 87%
- **Réalisation du plan de tir global : 270/336 = 80%**

Chasseurs ayant tiré	Nombre
-	11
1 chevreuil	40
2 chevreuils	76
3 chevreuils (boucle supplémentaire)	26

Localisation des tirs

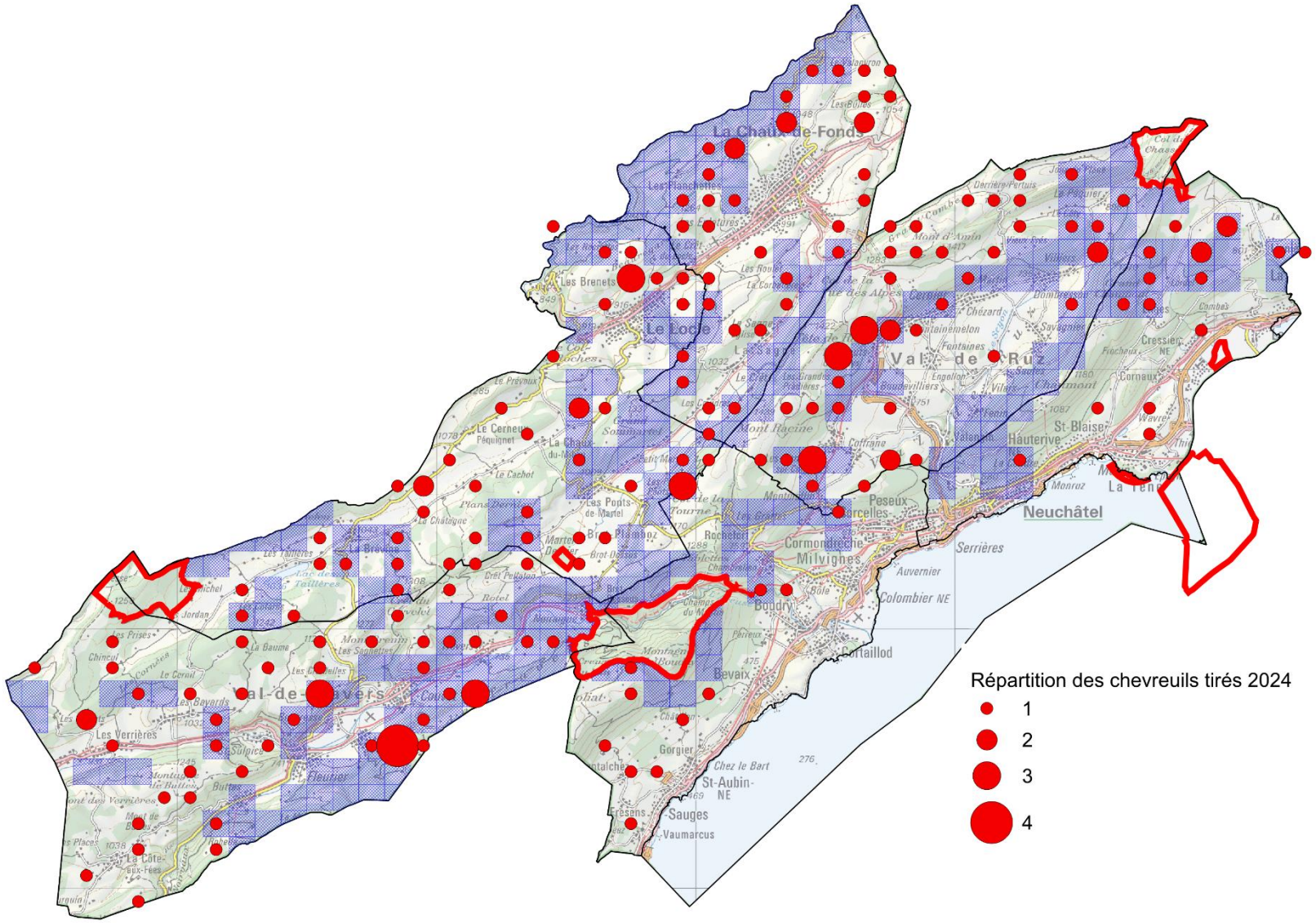

ne.ch

Localisation des tirs

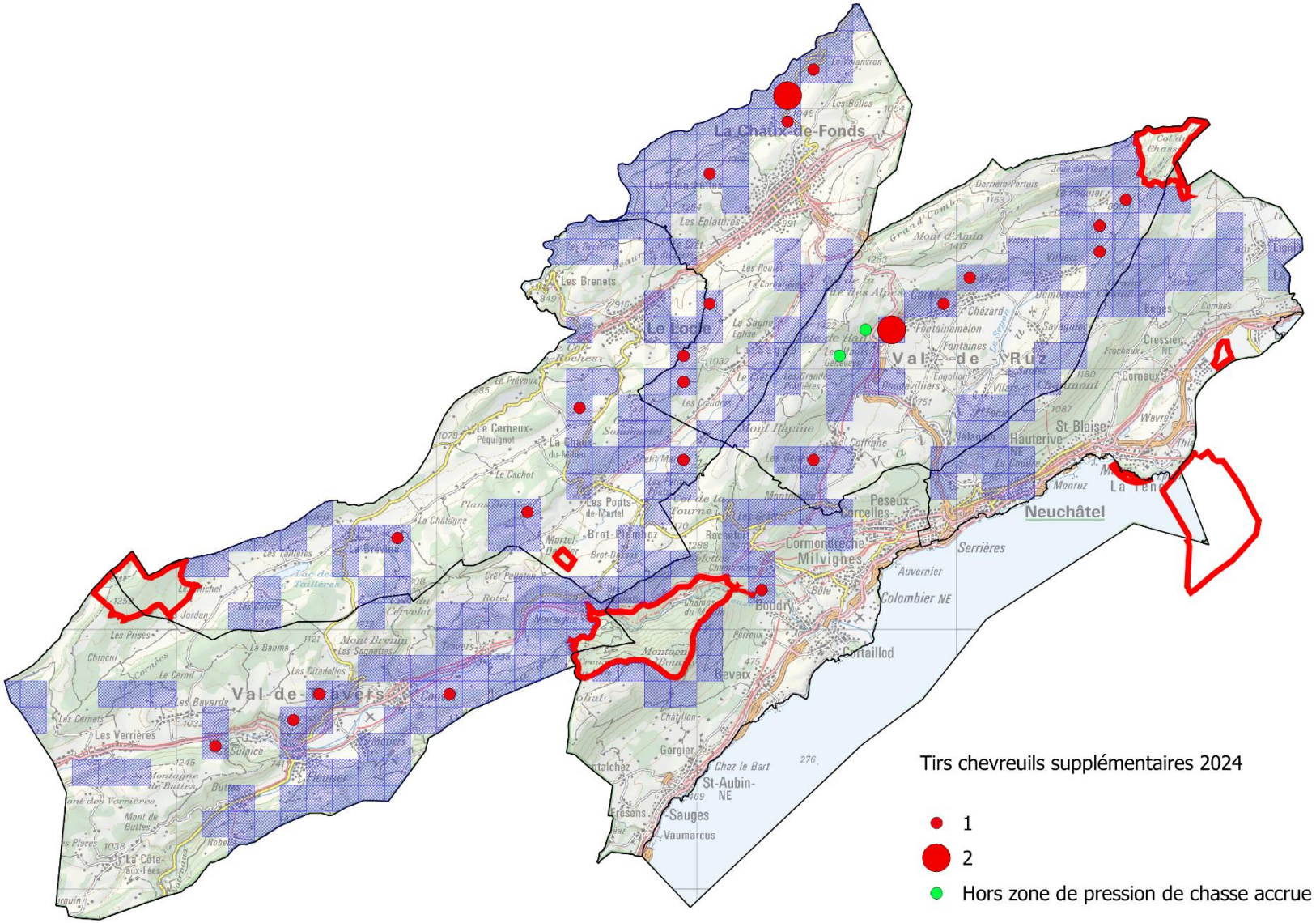

Évolution du nombre de prélèvements de chevreuils

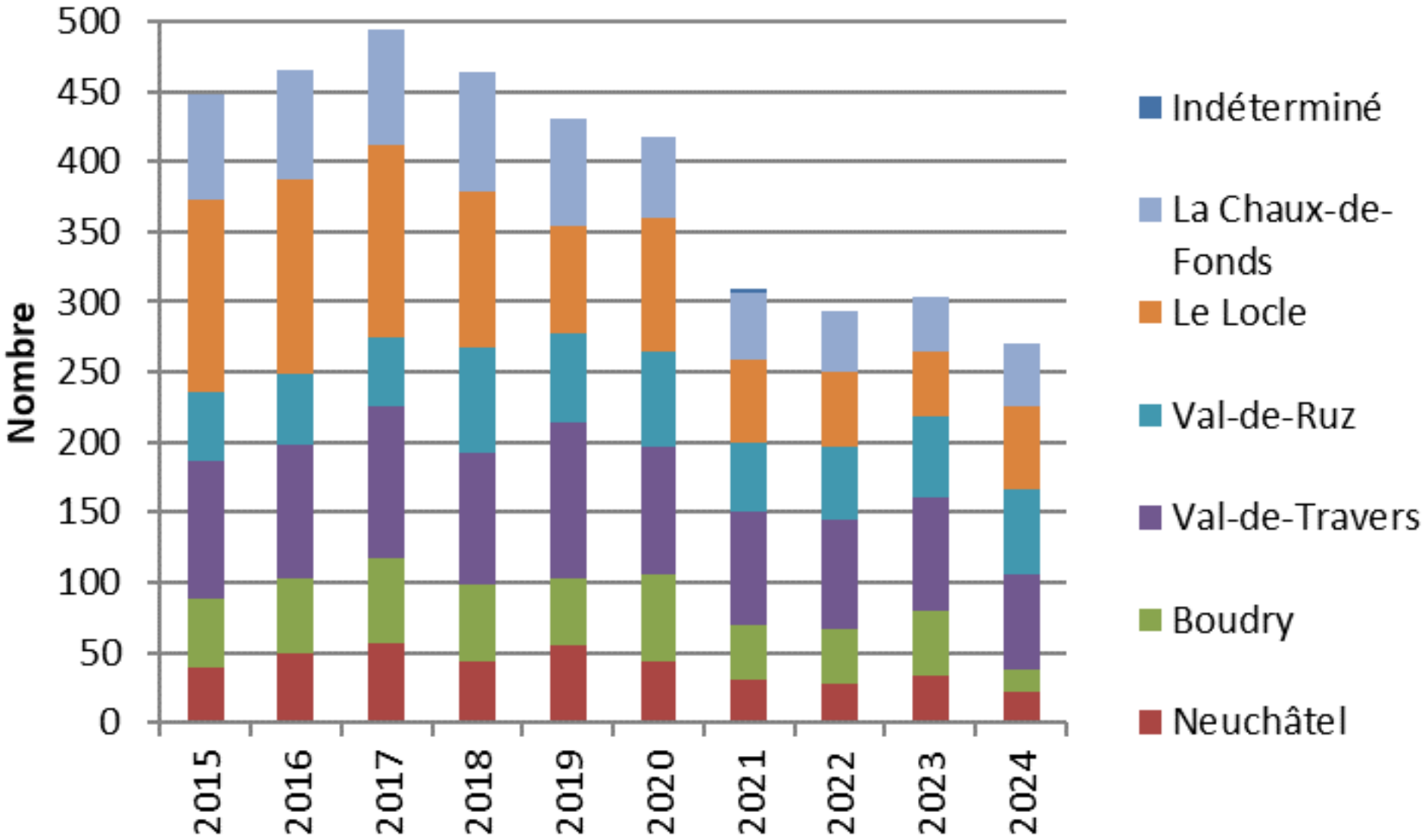

Évolution des recensement de chevreuils (GFA)

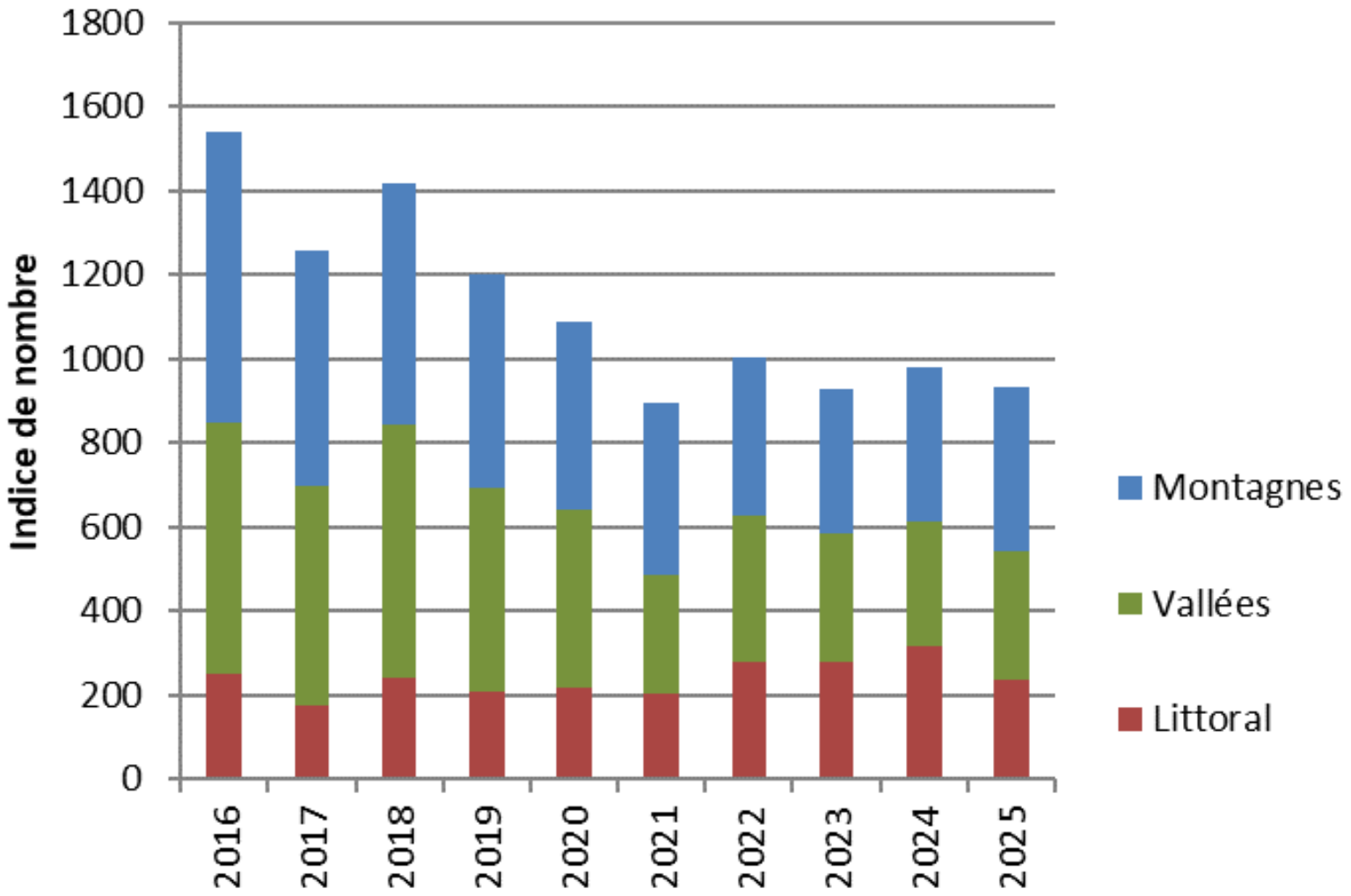

Évolution des recensement de chevreuils (IKA)

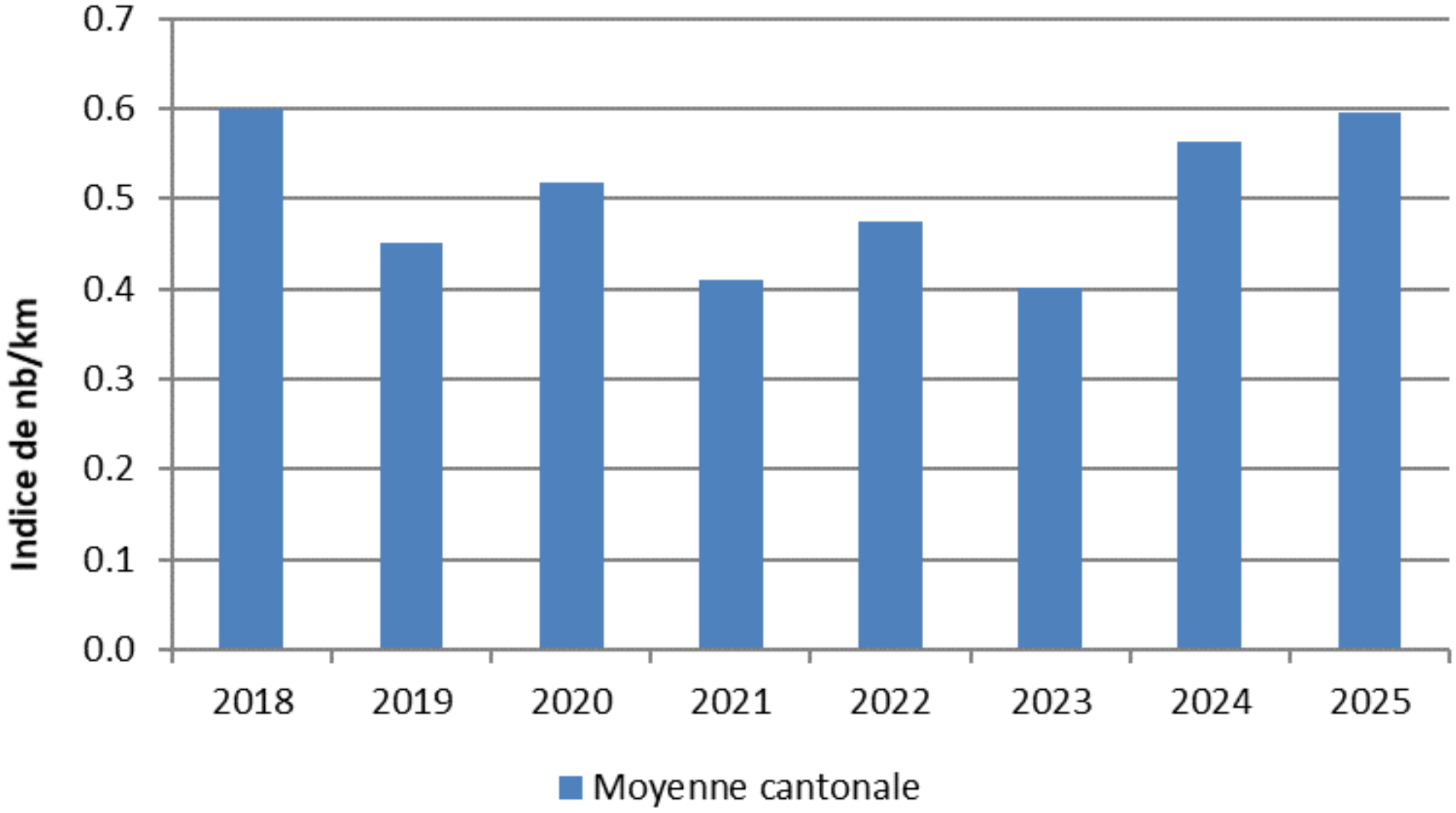

Chevreuils signalés péris en 2024 (année civile)

Raisons	Nombre
Age, maladie, faiblesse	3
Trafic automobile	73
Trafic ferroviaire	7
Autre accident, chute	1
Blessure par balle	-
Tué par des chiens	1
Pesticides et autre poisons	-
Machines agricoles	1
Proie de lynx	4
Autres causes	16
Tir de gestion	-
Total	**106**

Prélèvements de chamois réalisés durant la saison 2024 selon la région

Région	Nombre	%
Neuchâtel	2	6.9
Boudry	4	13.8
Val de Travers	11	37.9
Val-de-Ruz	2	6.9
Le Locle	8	27.6
La Chaux-de-Fonds	2	6.9
Total	**29**	**100.0**

Prélèvements de chamois selon le sexe (en %)

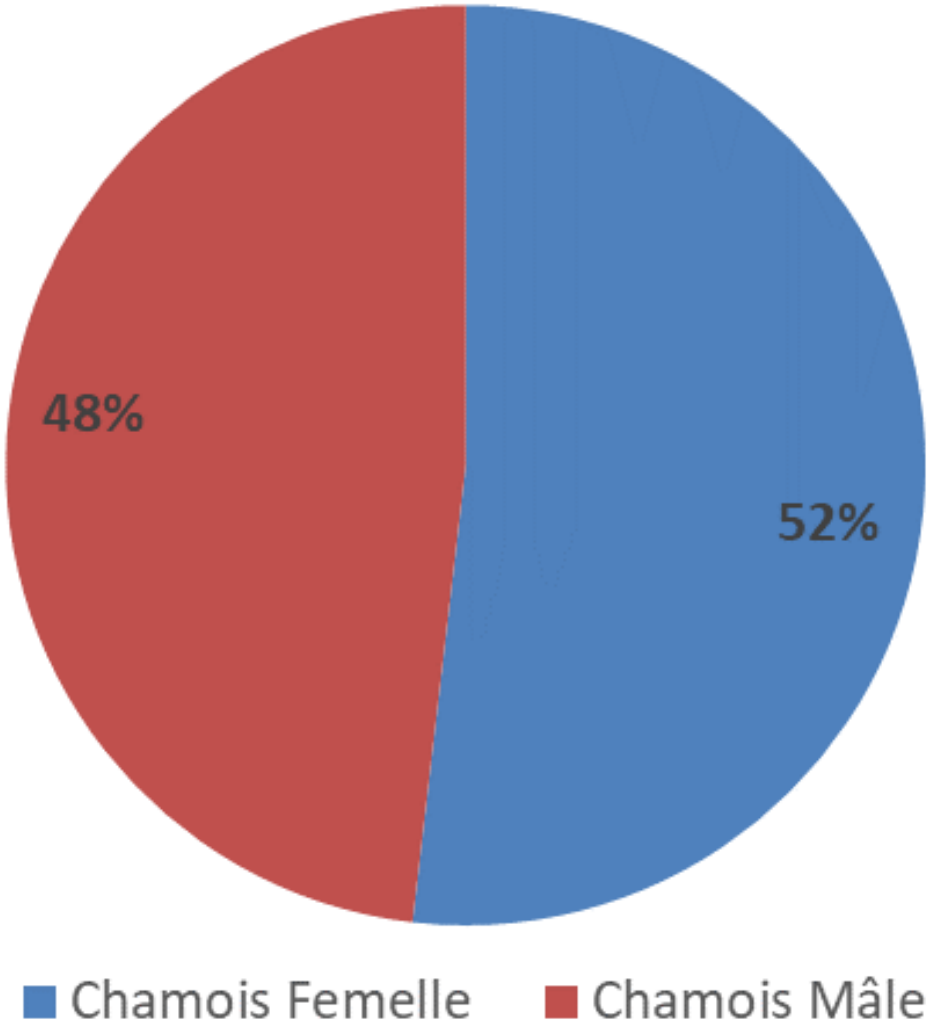

Prélèvements de chamois selon l’âge (en %)

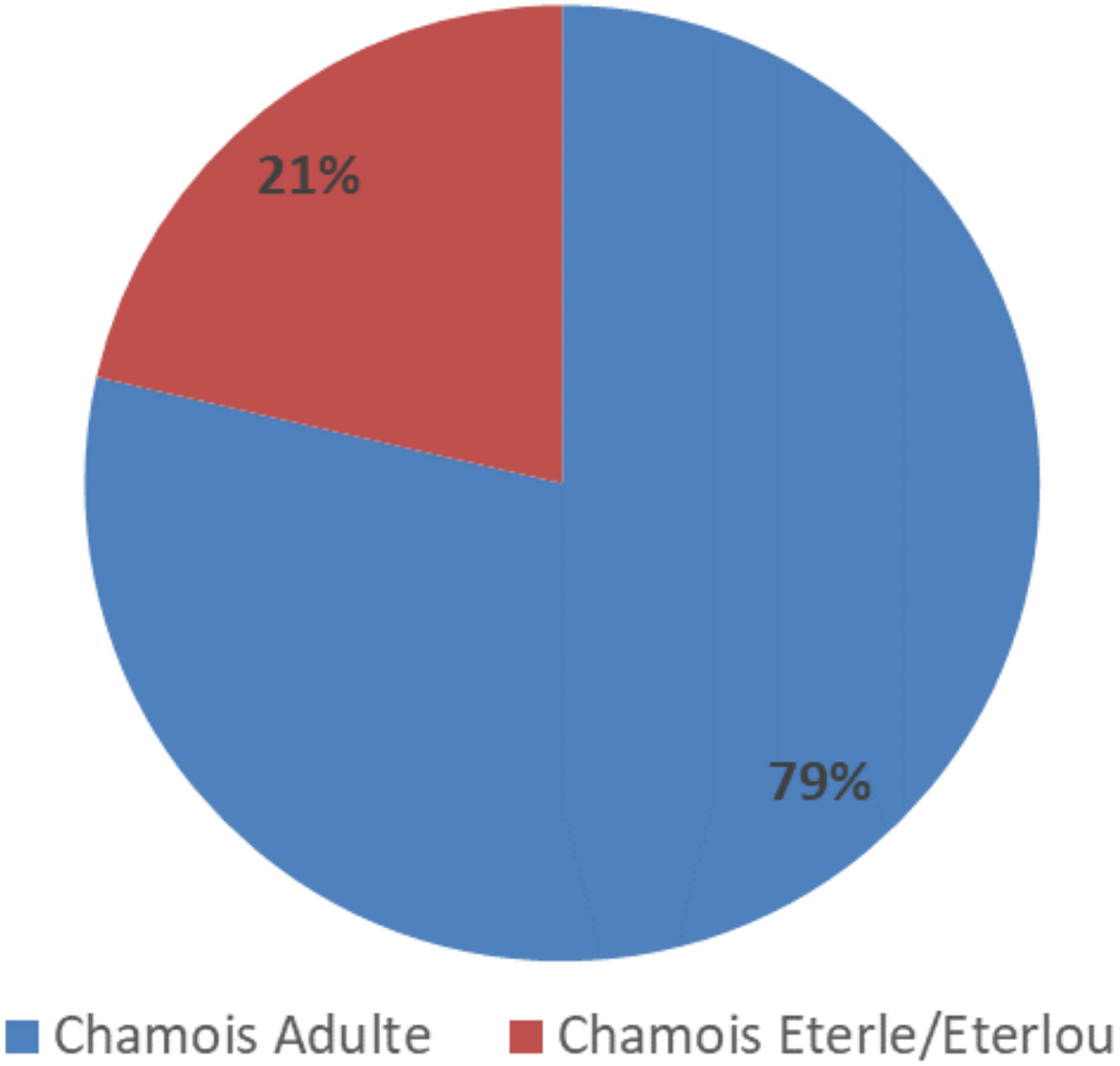

Localisation des tirs

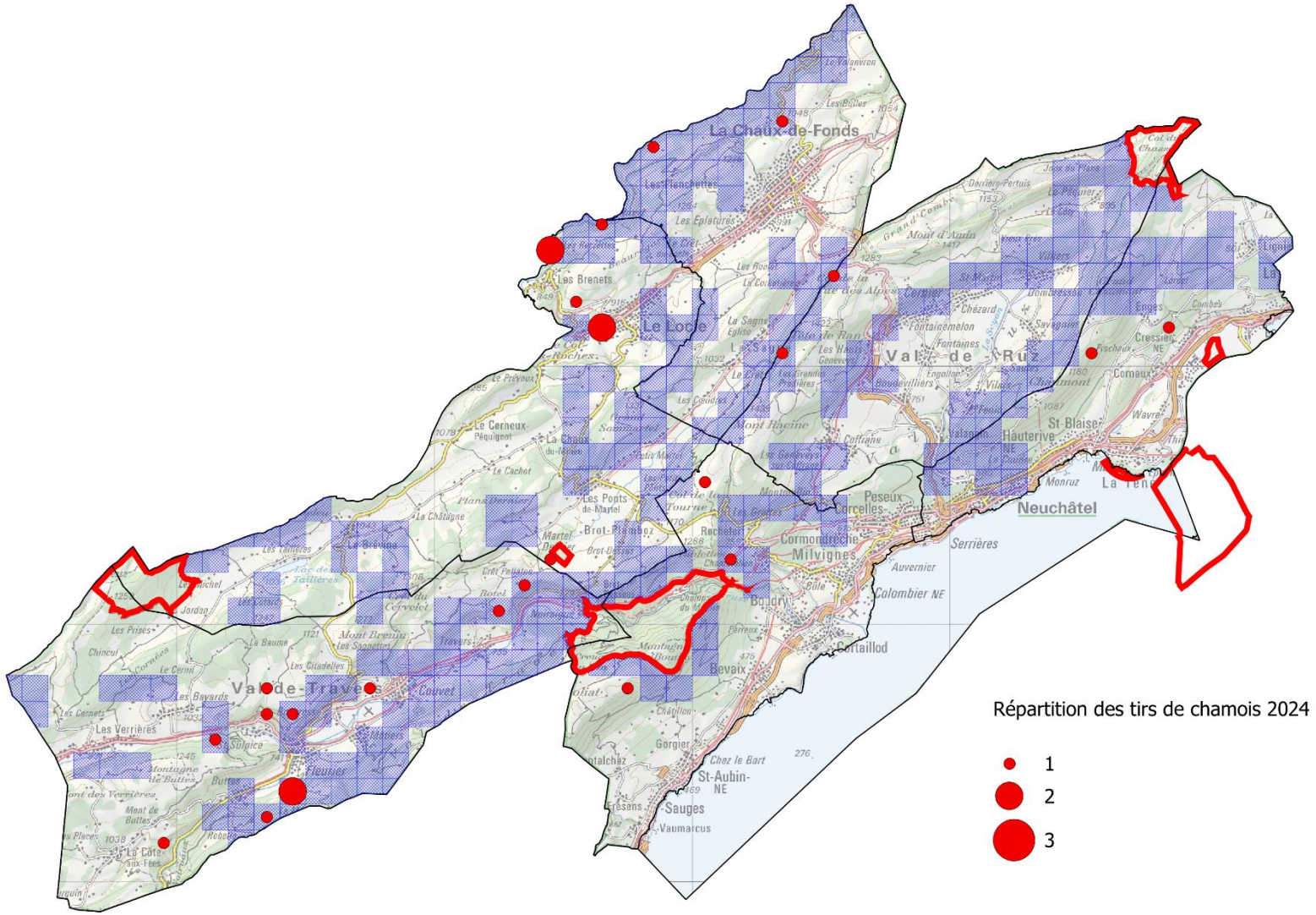

ne.ch

Évolution du nombre de prélèvements de chamois

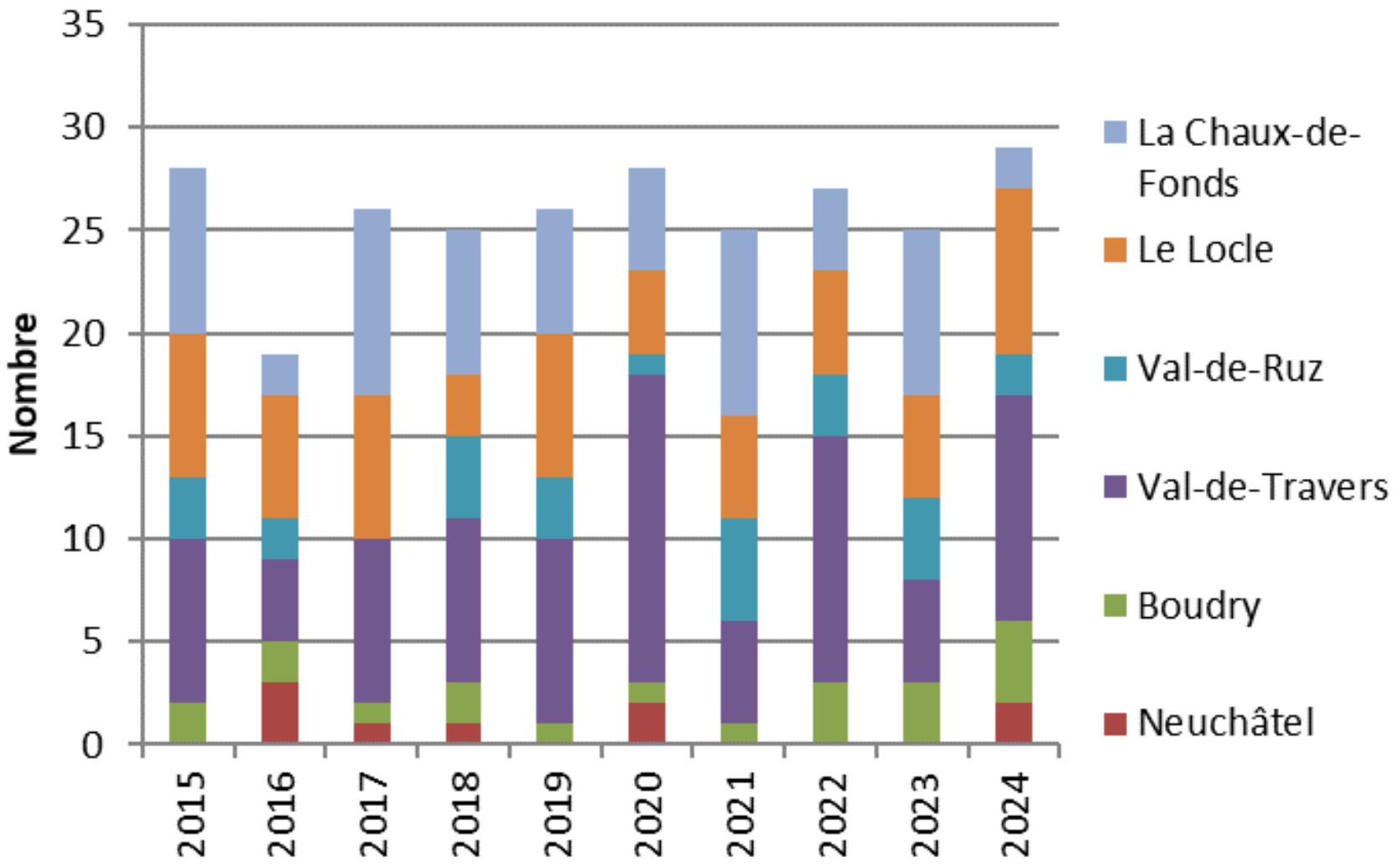

Évolution des recensements de chamois (GFA)

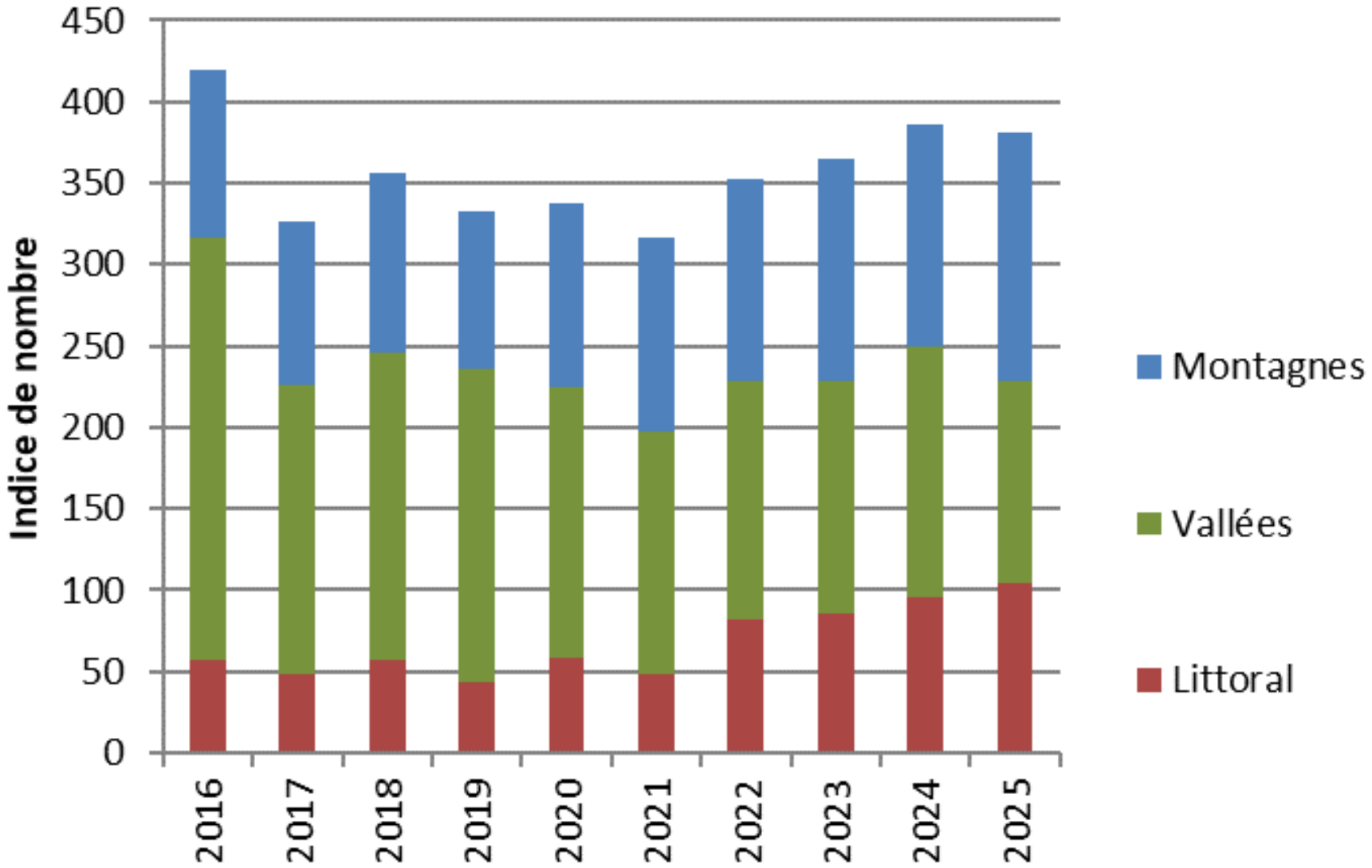

Évolution des recensements de chamois (GF)

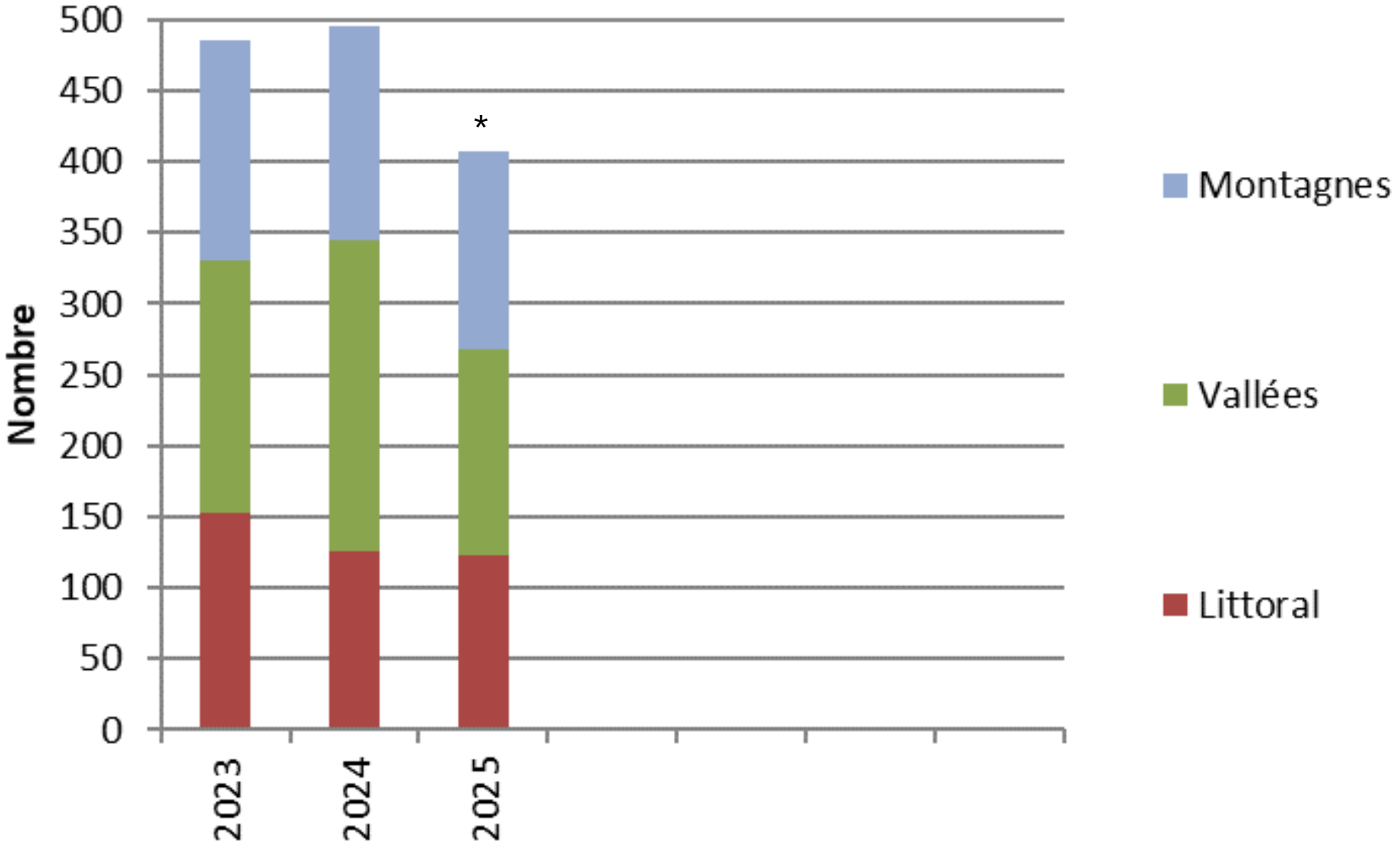

* Le comptage 2025 des hardes de chamois a été perturbé par les conditions météorologiques défavorables

Chamois signalés péris en 2024 (année civile)

Raisons	Nombre
Age, maladie, faiblesse	2
Trafic automobile	1
Trafic ferroviaire	1
Autre accident, chute	3
Blessure par balle	1
Tué par des chiens	-
Pesticides et autre poisons	-
Machines agricoles	-
Proie de lynx	-
Autres causes	4
Tir de gestion	-
Total	**12**

Prélèvements de sangliers réalisés durant la saison 2024 selon la région

Région	Nombre	%
Neuchâtel	28	13.3
Boudry	69	32.9
Val de Travers	58	27.6
Val-de-Ruz	27	12.9
Le Locle	23	11.0
La Chaux-de-Fonds	5	2.3
Total	**210**	**100.0**

Localisation des tirs

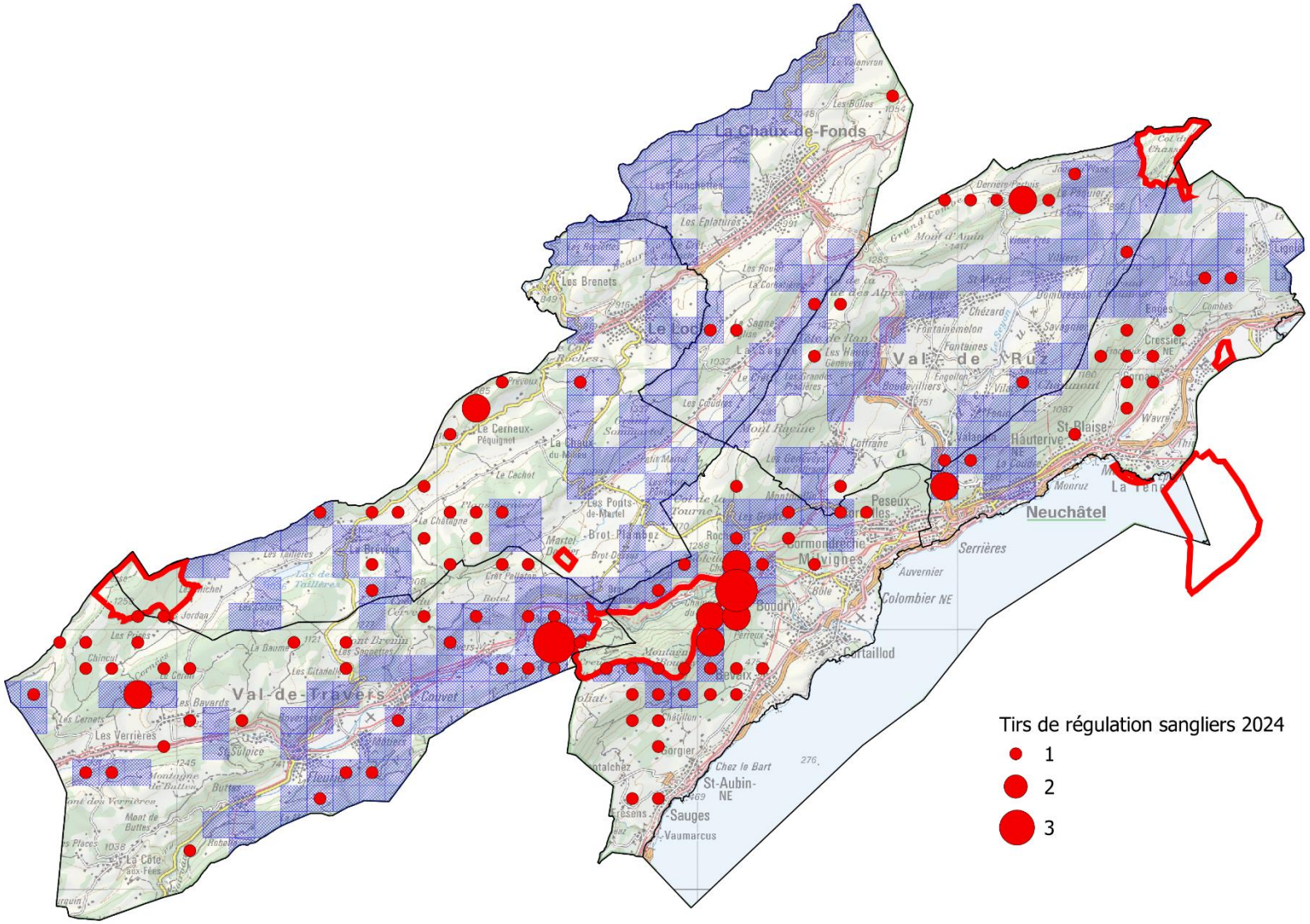

ne.ch

Évolution du nombre de prélèvements de sangliers

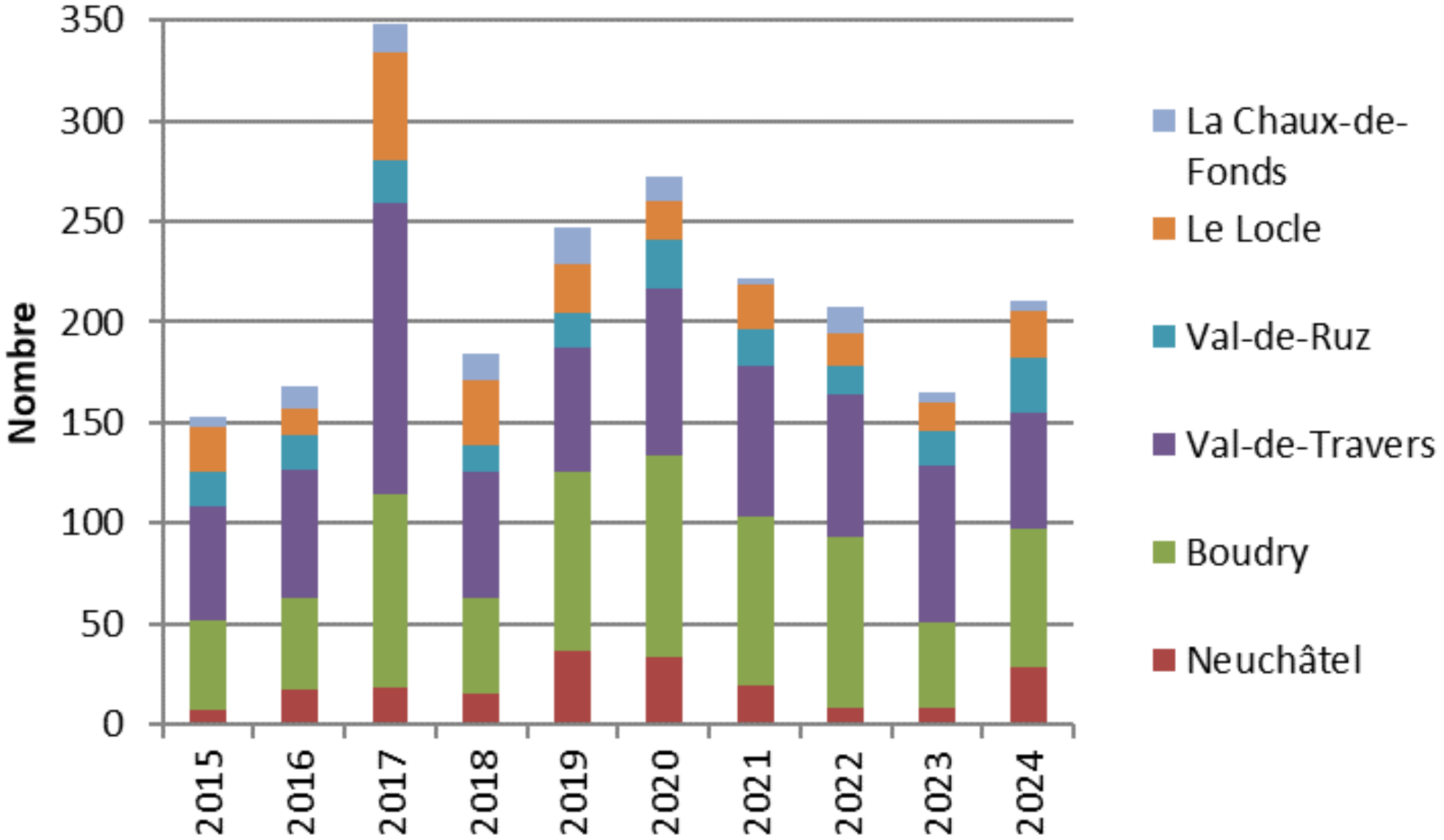

Montants liés aux dommages aux cultures durant la saison 2024

	Montant [CHF]	[%]
Maïs	35’298	23.7
Autres céréales	18’699	12.6
Cultures diverses	10’981	7.4
Prairie et pâturage	28’776	19.3
Contrat agriculteur	11’500	7.7
Prévention (CNAV)	34’989	23.5
Frais d’expertises	8’584	5.8
Total	**148’826**	**100**

Nombre de cas indemnisés : 101

Évolution des dommages aux cultures

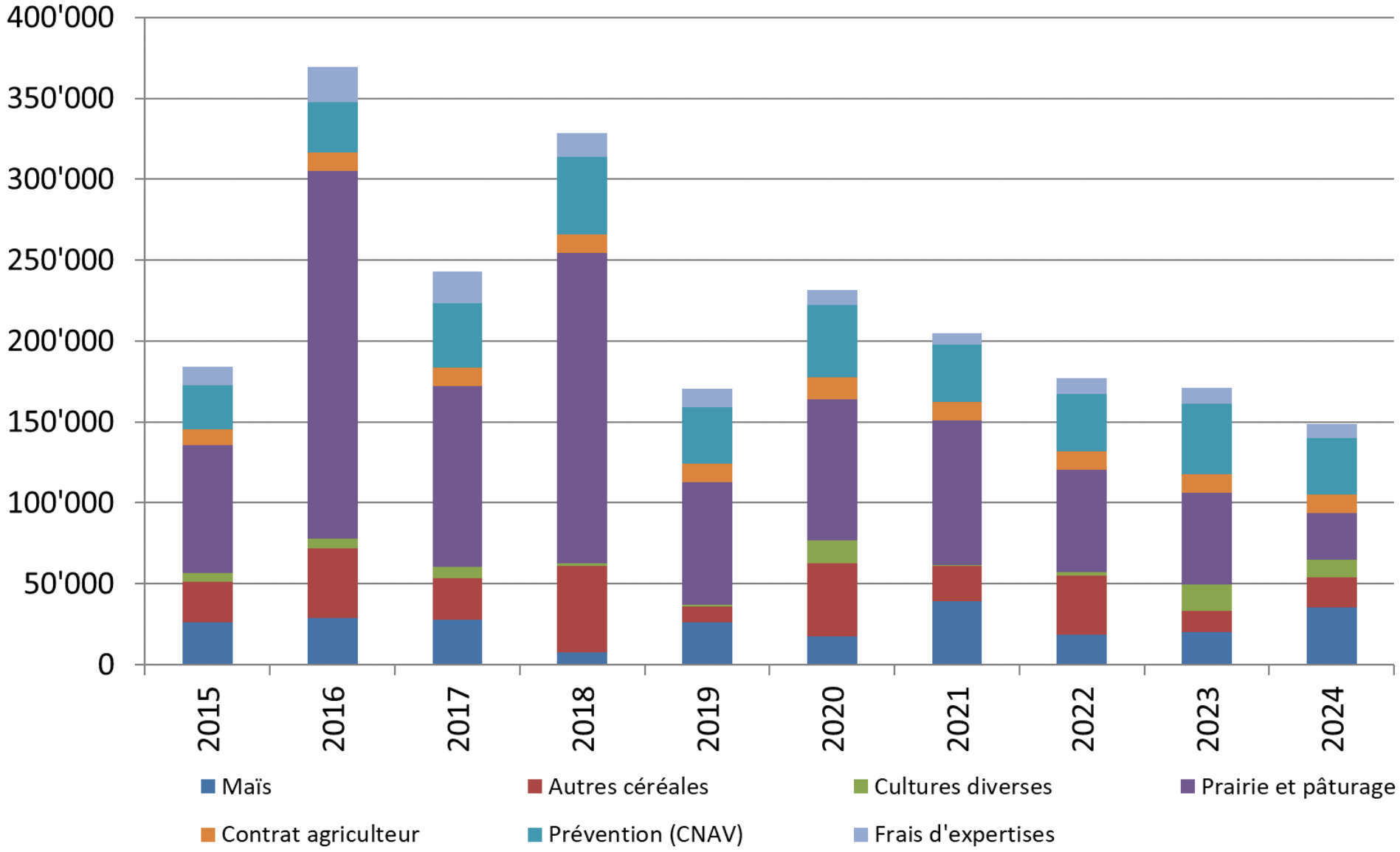

ne.ch

Sangliers signalés péris en 2024 (année civile)

Raisons	Nombre
Age, maladie, faiblesse	-
Trafic automobile	9
Trafic ferroviaire	3
Autre accident, chute	2
Blessure par balle	1
Tué par des chiens	-
Pesticides et autre poisons	-
Machines agricoles	-
Proie de lynx	-
Autres causes	-
Tir de gestion	22
Total	**37**

Évolution du nombre de sangliers tirés par les gardes-faune

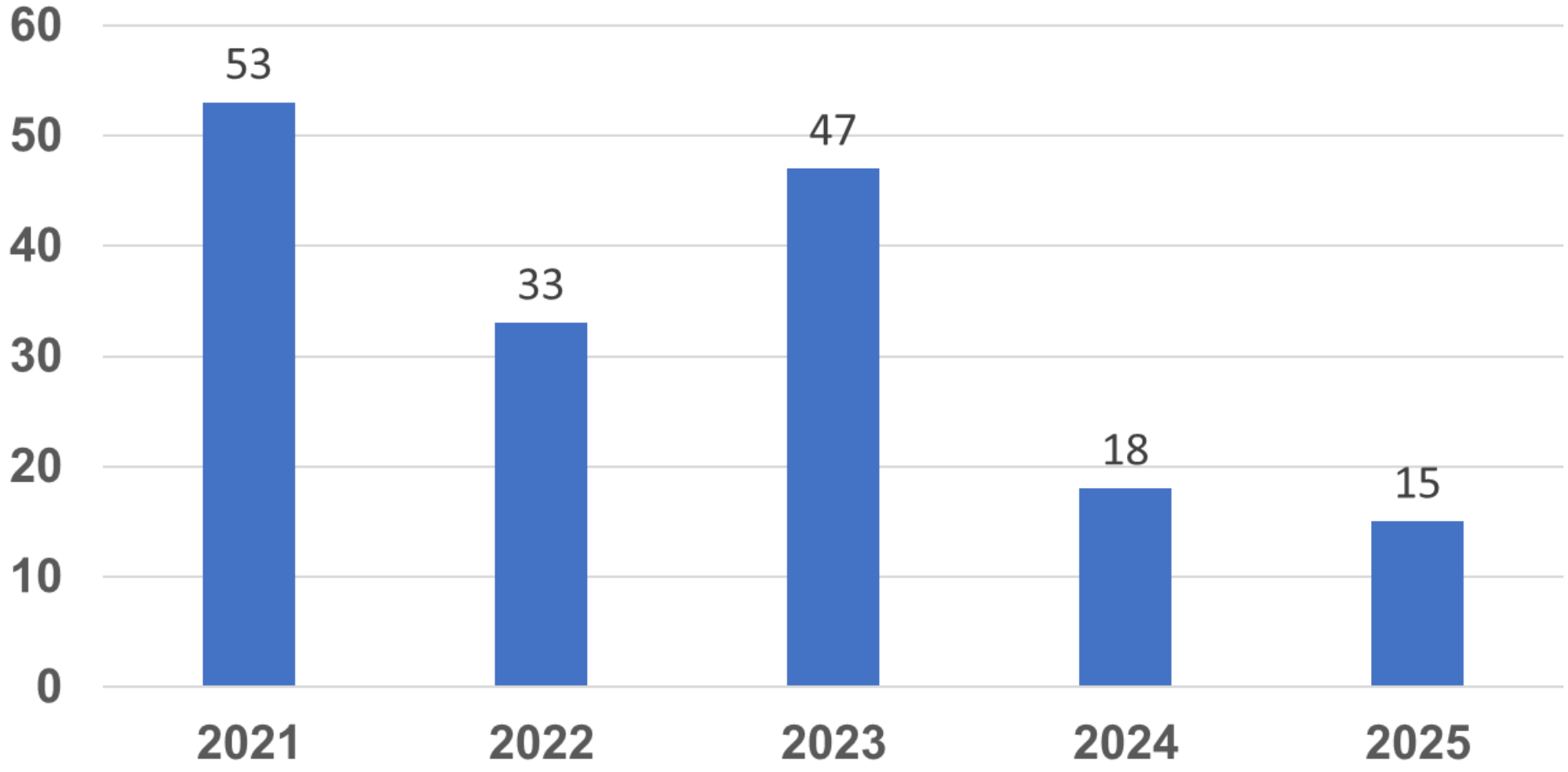

Localisation des tirs de régulation de sangliers

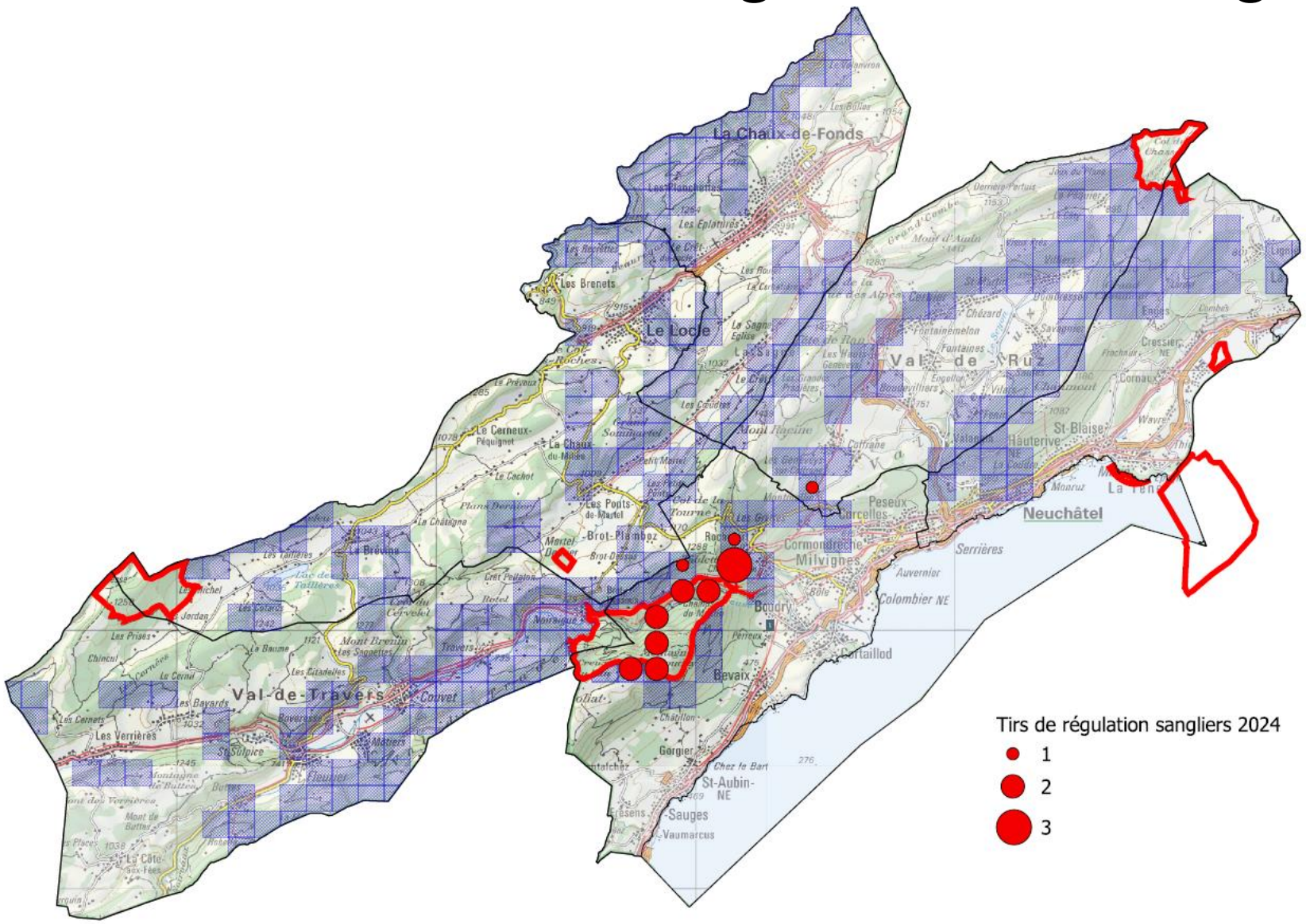

Prélèvements de lièvres réalisés durant la saison 2024 selon la région

Région	Nombre	%
Neuchâtel	-	-
Boudry	3	15.8
Val de Travers	3	15.8
Val-de-Ruz	5	26.3
Le Locle	1	5.3
La Chaux-de-Fonds	7	36.8
Total	**19**	**100.0**

Évolution du nombre de prélèvements de lièvres

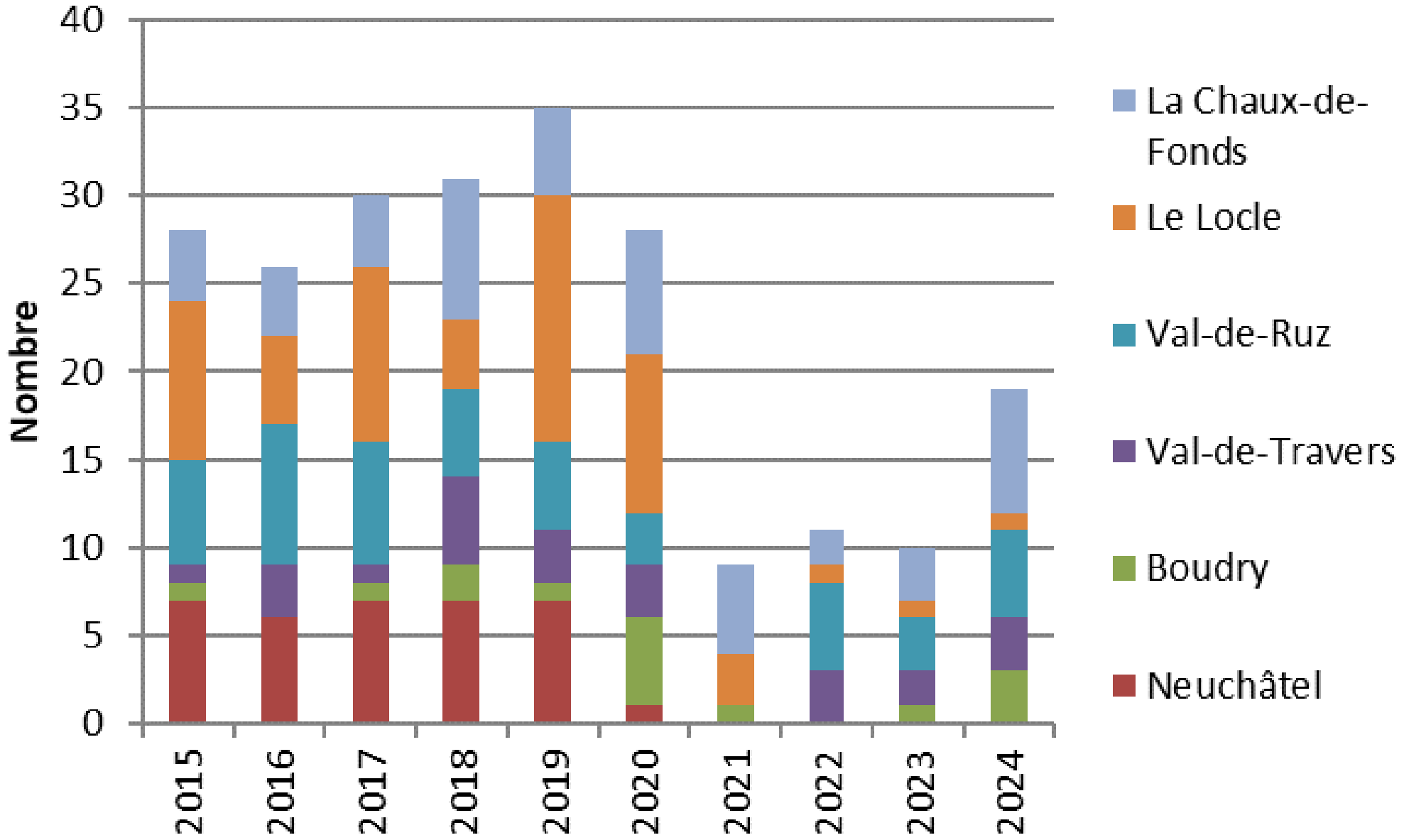

Évolution des recensements de Lièvres (GFA)

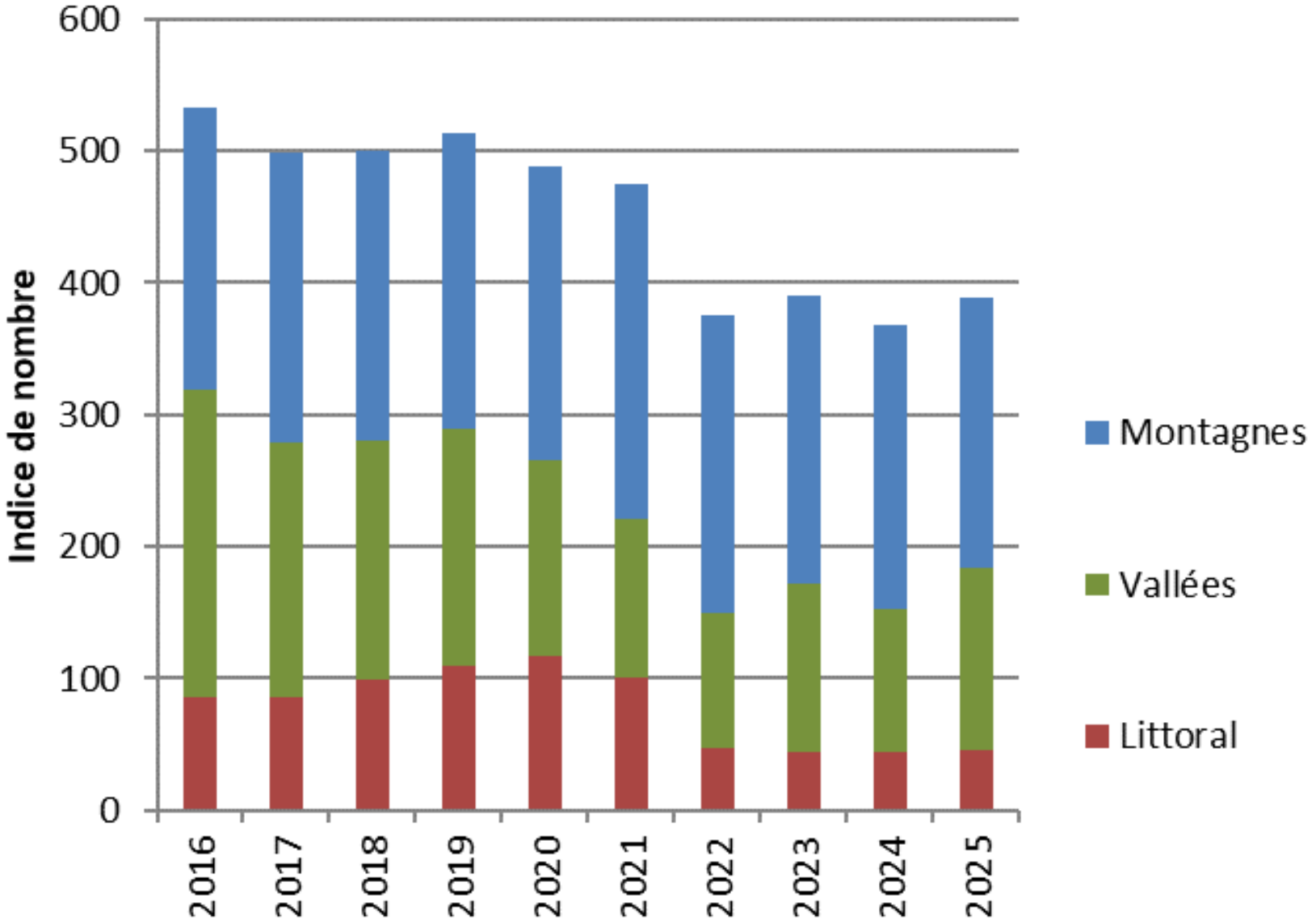

ne.ch

Évolution des recensements de Lièvres (IKA)

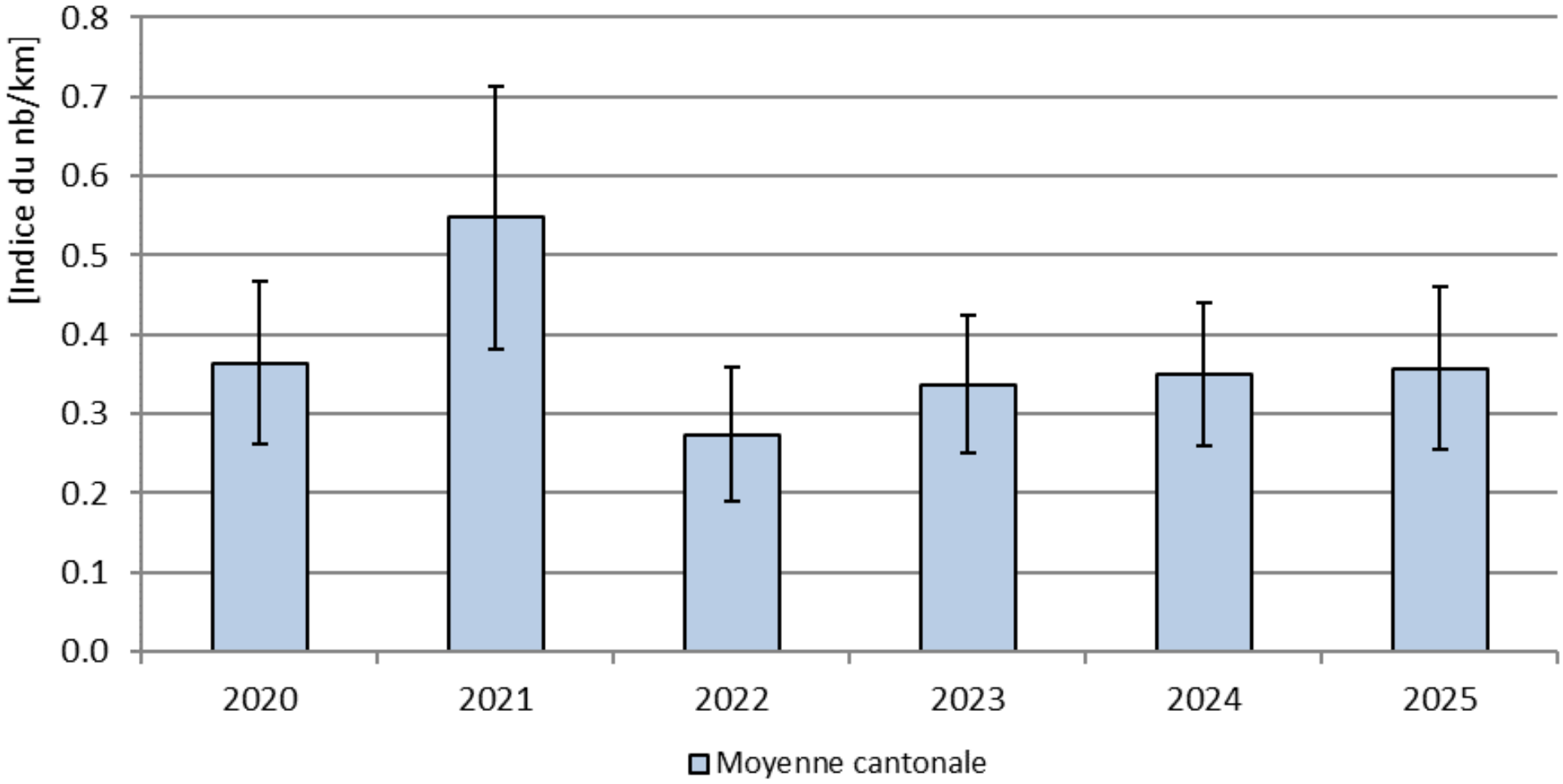

Lièvres signalés péris en 2024 (année civile)

Raisons	Nombre
Age, maladie, faiblesse	-
Trafic automobile	1
Trafic ferroviaire	-
Autre accident, chute	-
Blessure par balle	-
Tué par des chiens	-
Pesticides et autre poisons	-
Machines agricoles	-
Proie de lynx	-
Autres causes	-
Tir de gestion	-
Total	**1**

Prélèvements de bécasses réalisés durant la saison 2024 selon la région

Région	Nombre	%
Neuchâtel	-	-
Boudry	4	6.2
Val de Travers	23	35.4
Val de Ruz	16	24.6
Le Locle	16	24.6
La Chaux-de-Fonds	6	9.2
Indéterminé	-	-
Total	**65**	**100.0**

Évolution du nombre de prélèvements de bécasses

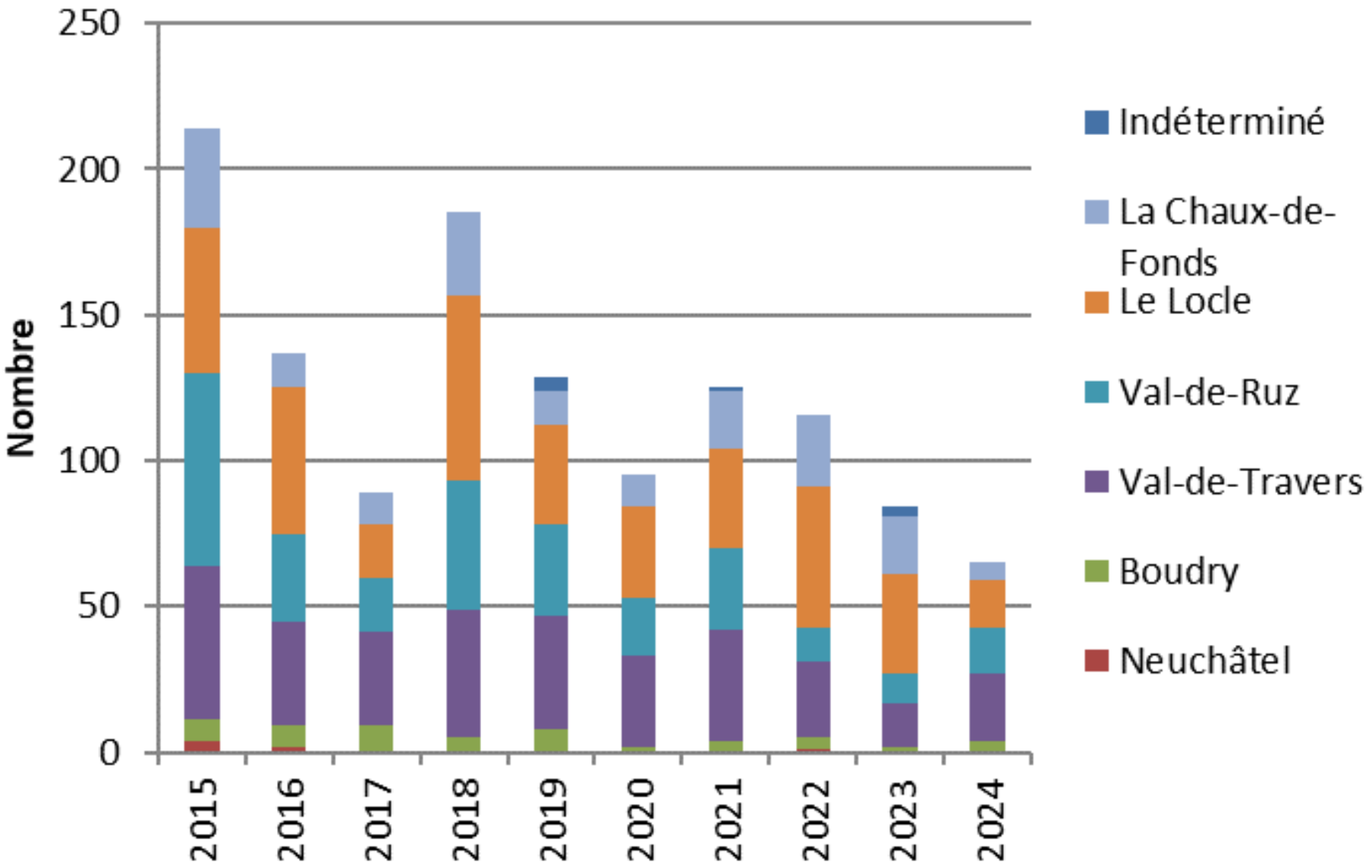

Prélèvements de canards colverts réalisés durant la saison 2024 selon la région

Région	Nombre	%
Neuchâtel	16	14.8
Boudry	-	-
Val de Travers	67	62.0
Val de Ruz	2	1.9
Le Locle	10	9.3
La Chaux-de-Fonds	7	6.5
Lac	-	-
Indéterminé	6	5.5
Total	**108**	**100.0**

Évolution du nombre de prélèvements de canards colverts

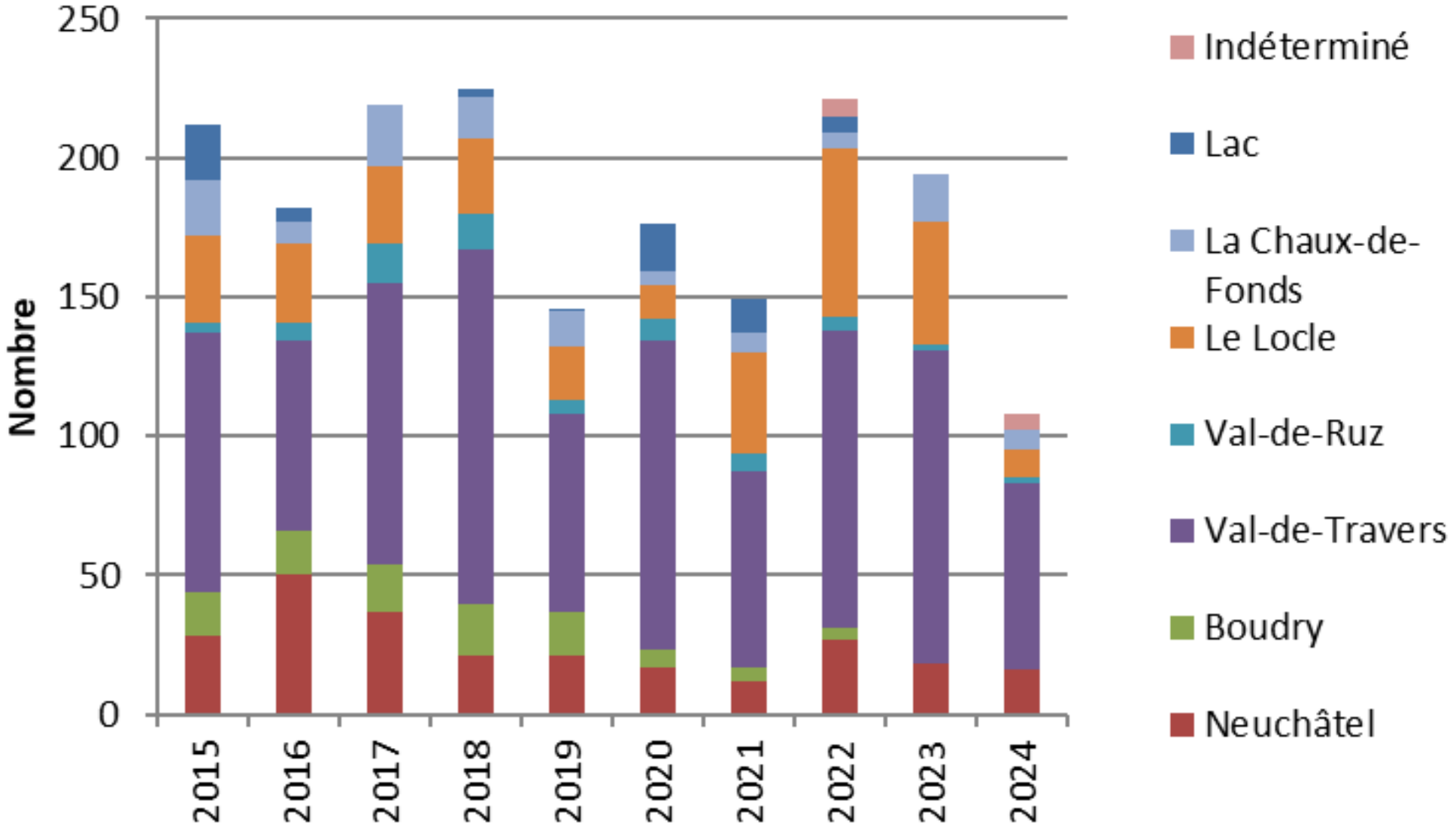

Prélèvements de cormorans réalisés durant la saison 2024 selon la région

Région	Nombre	%
Neuchâtel	-	-
Boudry	-	-
Val de Travers	-	-
Val de Ruz	-	-
Le Locle	-	-
La Chaux-de-Fonds	-	-
Lac	23	100
Total	**23**	**100.0**

Évolution du nombre de prélèvements de cormorans

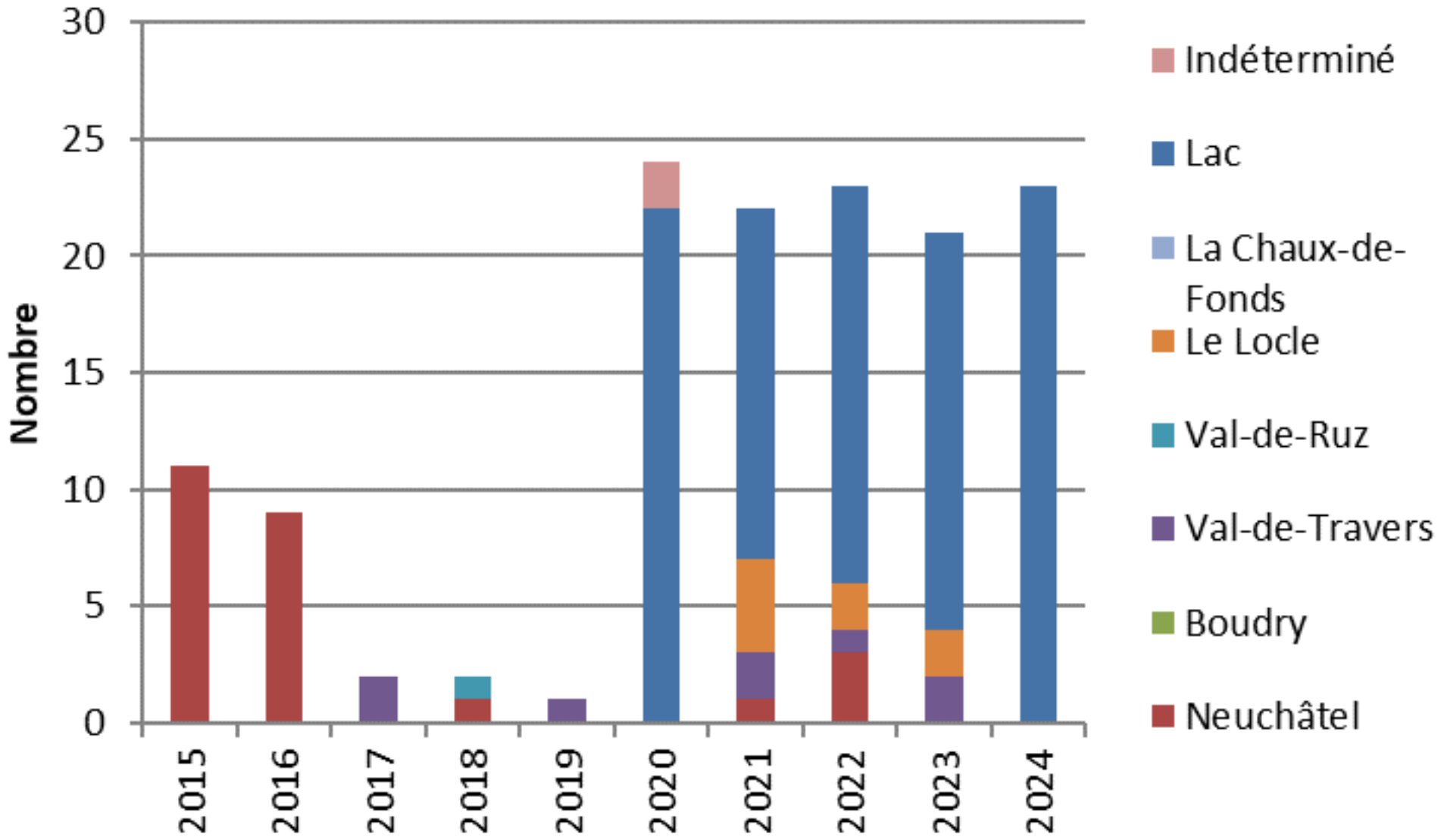

Prélèvements des autres espèces de gibier d'eau[1] réalisés durant la saison 2024 selon la région

Région	Nombre	%
Neuchâtel	8	80
Boudry	-	-
Val de Travers	1	10
Val de Ruz	-	-
Le Locle	1	10
La Chaux-de-Fonds	-	-
Lac	-	-
Total	**10**	**100.0**

[1] foulque macroule et grèbe huppé

Évolution du nombre de prélèvements des autres espèces[2] de gibier d'eau

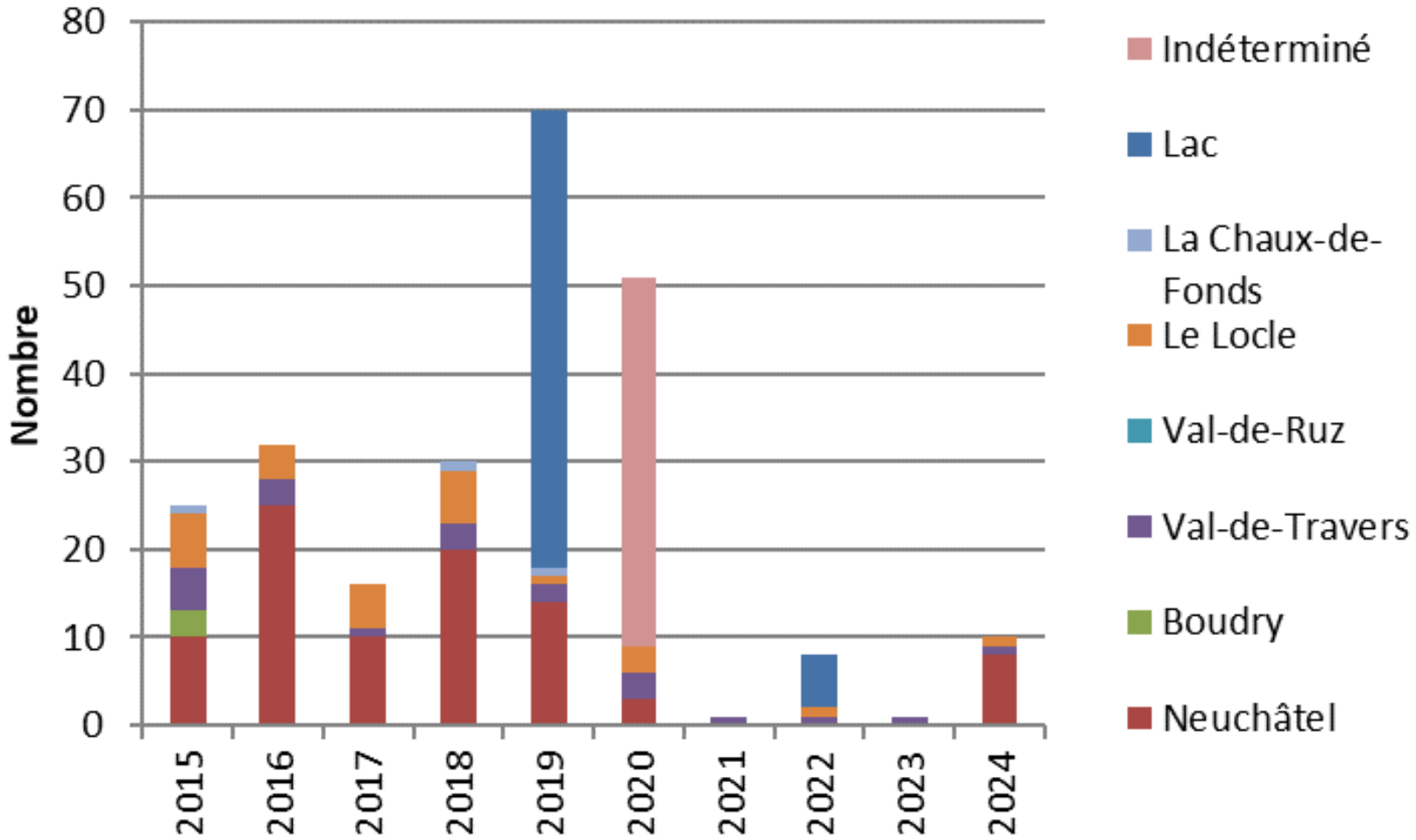

[2] Grèbe huppé, foulque macroule, fuligules milouin et morillon, garrot sonneur, canard chipeau, canard pilet, canard souchet, sarcelle d'hiver, sarcelle d'été et canard siffleur. Depuis 2020, foulque macroule et grèbe huppé uniquement.

Prélèvements des autres espèces durant la saison 2024 selon la région

	NE	B	VDR	VDT	LL	LCDF	Indét	TOTAL
Blaireau	-	-	-	1	-	-	-	1
Chat haret	-	-	-	1	2	-	-	3
Corbeau freux	1	-	-	-	-	-	-	1
Corneille mantelée	-	-	-	1	-	-	-	1
Corneille noire	-	-	-	9	2	3	-	14
Fouine	-	-	-	-	-	-	-	-
Geai des chêne	2	-	1	-	-	-	-	3
Grand corbeau	-	-	-	-	1	-	-	1
Martre	-	-	-	-	-	-	-	-
Pie	-	-	-	-	1	-	-	1
Pigeon domestique	6	-	-	-	-	-	-	6
Pigeon ramier	67	15	26	1	8	2	4	123
Renard	1	1	1	7	18	7	-	35
Tourterelle turque	8	-	-	1	-	-	-	9

Évolution des prélèvements des autres espèces

	2015	2016	2017	2018	2019	2020	2021	2022	2023	2024
Blaireau	-	-	-	-	1	3	3	3	4	1
Chat haret	9	7	1	9	-	5	-	1	5	3
Corbeau freux	1	2	1	-	-	7	1	1	-	1
Corneille mantelée	-	-	-	-	-	-	-	-	1	1
Corneille noire	48	29	43	25	30	25	18	27	44	14
Fouine	-	1	1	-	-	-	-	-	-	-
Geai des chêne	52	4	51	11	19	2	15	6	-	3
Grand corbeau	5	4	2	1	-	3	-	-	-	1
Martre	-	-	-	-	-	-	-	-	-	-
Pie	-	1	1	-	-	-	3	4	1	1
Pigeon domestique	24	1	31	8	18	12	2	9	4	6
Pigeon ramier	184	193	98	136	193	132	76	147	116	123
Renard	43	52	38	39	17	31	31	26	34	35
Tourterelle turque	8	-	-	-	-	-	-	-	1	9

Évolution du gibier tombé

	2015	2016	2017	2018	2019	2020	2021	2022	2023	2024
Blaireau	54	53	31	19	30	26	30	44	43	46
Bouquetin	1	-	-	-	-	-	-	-	-	-
Castor	7	3	3	4	1	2	2	7	2	6
Cerf	-	-	-	-	-	-	1	1	1	2
Chat sauvage	-	-	2	-	-	-	-	3	1	-
Corneille noire	156	12	84	80	87	104	113	116	38	31
Fouine	22	6	3	4	23	17	16	22	22	21
Grand cormoran	-	-	1	5	-	12	-	16	13	5
Goéland leucophée	-	1	3	2	8	9	13	44	17	11
Lynx	2	3	1	3	1	-	-	3	3	3
Pigeon domestique	30	1	107	18	194	178	146	171	119	81
Renard	264	138	128	177	159	160	237	284	307	245