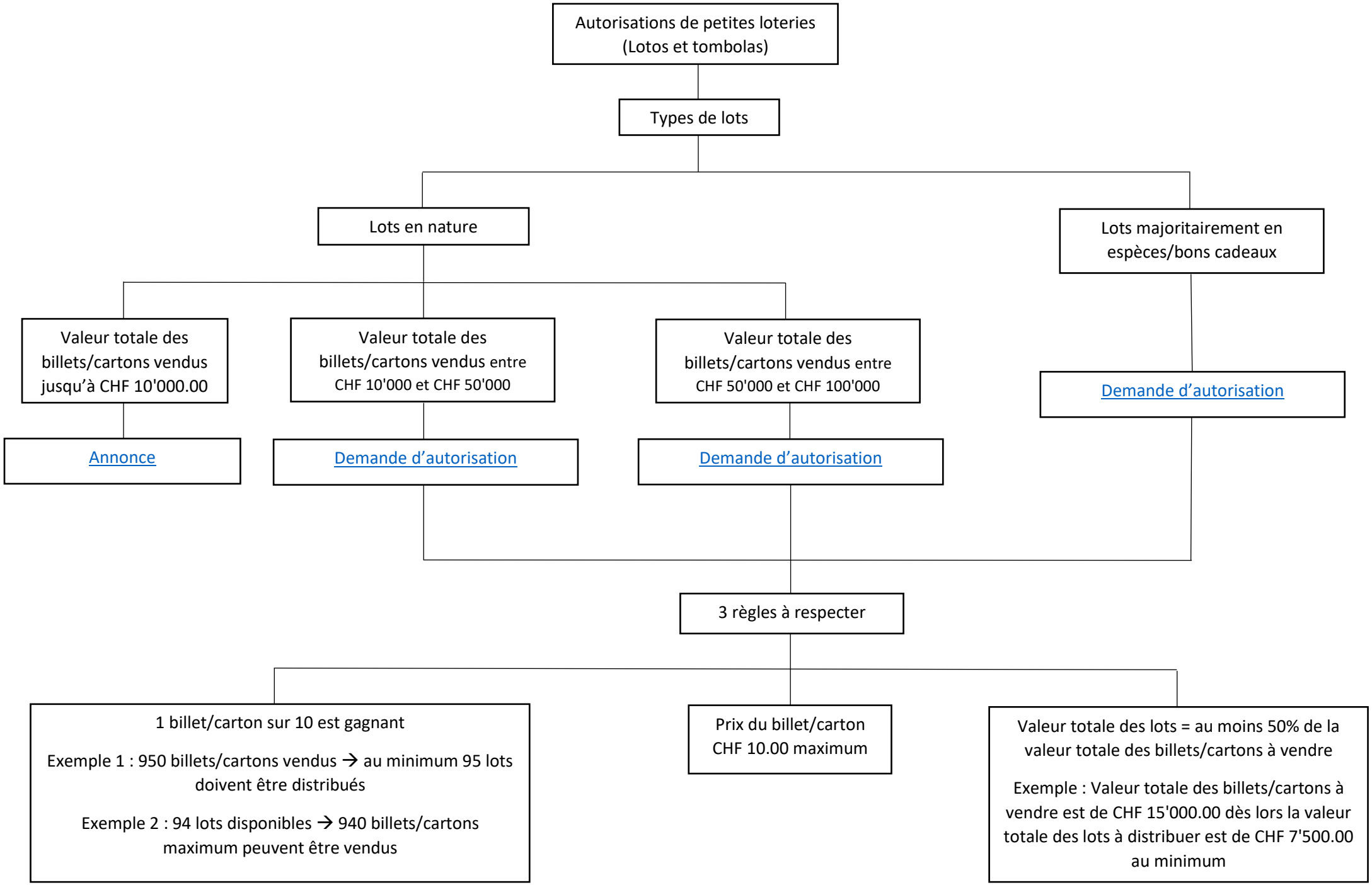
Autorisations de petites loteries (Lotos et tombolas)
Types de lots
Lots en nature
Lots majoritairement en espèces/bons cadeaux
Valeur totale des billets/cartons vendus jusqu'à CHF 10'000.00
Valeur totale des billets/cartons vendus entre CHF 10'000 et CHF 50'000
Valeur totale des billets/cartons vendus entre CHF 50'000 et CHF 100'000
Demande d'autorisation
Annonce
Demande d'autorisation
Demande d'autorisation
3 règles à respecter
1 billet/carton sur 10 est gagnant
Exemple 1 : 950 billets/cartons vendus → au minimum 95 lots doivent être distribués
Exemple 2 : 94 lots disponibles → 940 billets/cartons maximum peuvent être vendus
Prix du billet/carton CHF 10.00 maximum
Valeur totale des lots = au moins 50% de la valeur totale des billets/cartons à vendre
Exemple : Valeur totale des billets/cartons à vendre est de CHF 15'000.00 dès lors la valeur totale des lots à distribuer est de CHF 7'500.00 au minimum